

<p style="text-align: center;"><b>AMBITO DI RACCOLTA OTTIMALE ARO LE/1</b></p>	<p style="text-align: center;"><b>COMUNI DI CAMPI SALENTINA, GUAGNANO, NOVOLI, SALICE SALENTINO, SQUINZANO, SURBO E TREPUIZZI</b></p>
	<p style="text-align: center;"><b>GESTIONE D'AMBITO DI ARO</b>  Responsabile Ufficio Comune di ARO: Avv. Valentino CHIRONI  Responsabile Unico del Procedimento: Ing. Gianluigi RIZZO  DEC Coordinatore o di I livello: Ing. Fabrizio FIORE  Ditta Esecutrice: MONTECO S.R.L.</p>

**OGGETTO: II RELAZIONE DI VERIFICA DI CONFORMITA' DELLA CORRETTA ESECUZIONE DELLE PRESTAZIONI/FORNITURE OGGETTO DEL CONTRATTO STIPULATO CON IL GESTORE MONTECO S.R.L. RISPETTO ALLE PRESCRIZIONI CONTRATTUALI E ALLE CONDIZIONI MIGLIORATIVE OFFERTE IN SEDE DI GARA (ex art. 18 del DM n.49/2018)**

Con la presente relazione il sottoscritto, ing. Fabrizio Fiore, nominato con Decreto n.100 del 29/10/2019 emesso dal Commissario ad acta dell'A.R.O. 1/LE, Avv. Gianfranco Grandaliano, quale DEC coordinatore o di I livello del servizio di igiene ambientale unitario nell'ARO in questione, aggiorna, alla data attuale, la verifica ricognitiva in ordine alla conformità della corretta esecuzione delle prestazioni e forniture oggetto del contratto stipulato tra l'ARO ed il gestore MONTECO s.r.l., rispetto alle prescrizioni contrattuali e alle condizioni migliorative offerte in sede di gara.

Essa segue la I relazione di verifica di conformità, inerente il primo trimestre, inoltrata dallo scrivente in data 16/02/2020.

**Premessa**

Preliminarmente, risulta necessario descrivere in maniera sintetica e ricostruire cronologicamente l'iter tecnico – amministrativo seguito, sino alla data odierna, dall'ARO 1/LE relativamente all'avvicendamento ed alla esecuzione del contratto unitario da parte del gestore unico MONTECO s.r.l.

Si riportano, pertanto, di seguito i passi significativi:

- ✓ in ottemperanza alle disposizioni di cui all'art. 202 del D. Lgs. n. 152/2006 ed all'art. 3-bis, comma 1-bis, del D.L. n.138/2011 convertito dalla L. n. 148/2011, con legge regionale 20 agosto 2012, n.24, come modificata dalla L.R. n.42/2012, la Regione Puglia ha disciplinato la forma di gestione dei rifiuti solidi urbani nel territorio regionale;
- ✓ l'art. 8 della L.R. n.24/2012, nel definire i principi in materia di ciclo integrato di gestione dei rifiuti urbani e assimilati, prevede la possibilità, in sede di pianificazione regionale, di

<p><b>AMBITO DI RACCOLTA OTTIMALE ARO LE/1</b></p>	<p><b>COMUNI DI CAMPI SALENTINA, GUAGNANO, NOVOLI, SALICE SALENTINO, SQUINZANO, SURBO E TREPUIZZI</b></p>
	<p><b>GESTIONE D'AMBITO DI ARO</b>  Responsabile Ufficio Comune di ARO: Avv. Valentino CHIRONI  Responsabile Unico del Procedimento: Ing. Gianluigi RIZZO  DEC Coordinatore o di I livello: Ing. Fabrizio FIORE  Ditta Esecutrice: MONTECO S.R.L.</p>

- definire parametri di rilievo sub-provinciale per l'erogazione dei soli servizi di spazzamento, raccolta e trasporto, denominati Ambiti di Raccolta Ottimale (A.R.O.);
- ✓ con Deliberazione della Giunta Regionale del 23 ottobre 2012, n. 2147 è stata approvata la proposta di perimetrazione degli Ambiti di Raccolta Ottimale (A.R.O.) che prevede, tra gli altri, in Provincia di Lecce, l'A.R.O. 1 costituito dai Comuni di Campi Salentina, Guagnano, Novoli, Salice Salentino, Squinzano, Surbo e Trepuzzi;
  - ✓ l'art. 10, comma 2, della L.R. n. 24/2012 specifica che le funzioni relative all'erogazione dei servizi di spazzamento, raccolta e trasporto sono svolte dagli enti locali rientranti nel perimetro degli A.R.O., secondo un modello di funzionamento da definire con Deliberazione di Giunta Regionale;
  - ✓ con Deliberazione della Giunta Regionale n. 2877 del 20 dicembre 2012 è stato definito il modello organizzativo e di funzionamento degli A.R.O., cui i predetti 7 Comuni si sono conformati, sottoscrivendo, in data 25/07/2013, per atto del Notaio Papi Rep. n. 425 registrato a Lecce il 30/07/2013 al n. 6504/1T, preve deliberazioni dei rispettivi Consigli Comunali, convenzione costitutiva di apposita Associazione, ai sensi dell'art. 30 del D.Lgs. n. 267/2000, A.R.O. LE 1;
  - ✓ con verbale dell'Assemblea dell'ARO LE 1 n.2 del 02/09/2013 si nominava quale Presidente dell'Assemblea dell'ARO LE 1 il Dott. Fabio Vincenti, Sindaco del Comune di Surbo, Comune che, per l'effetto, diveniva capofila;
  - ✓ con verbali dell'Assemblea n.4 dell'11/09/2013, n.6 del 25/09/2013 e n.12 del 30/12/2013 si provvedeva alla costituzione dell'Ufficio Comune;
  - ✓ con decreti in data 04/10/2013 n.1 e 2, il Presidente nominava rispettivamente Responsabile dell'Ufficio Comune di A.R.O. l'Avv. Valentino Chironi, dipendente del Comune di Surbo e Responsabile Unico del Procedimento (RUP) l'Arch. Riccardo Taurino, dipendente del Comune di Campi Salentina;
  - ✓ l'Ufficio Comune, con determinazione n.4 del 19/02/2014, procedeva all'individuazione di professionista esperto per lo svolgimento delle attività di supporto al Responsabile del Procedimento per lo Studio delle peculiarità dei territori dell'A.R.O. LE/1 e l'adeguamento tecnico – normativo del Progetto di spazzamento, raccolta e trasporto dei Rifiuti solidi

<b>AMBITO DI RACCOLTA OTTIMALE ARO LE/1</b>	<b>COMUNI DI CAMPI SALENTINA, GUAGNANO, NOVOLI, SALICE SALENTINO, SQUINZANO, SURBO E TREPZZI</b>
<p style="text-align: center;"><b>GESTIONE D'AMBITO DI ARO</b></p> <p>Responsabile Ufficio Comune di ARO: Avv. Valentino CHIRONI  Responsabile Unico del Procedimento: Ing. Gianluigi RIZZO  DEC Coordinatore o di I livello: Ing. Fabrizio FIORE  Ditta Esecutrice: MONTECO S.R.L.</p>	

- urbani nel territorio dei Comuni di Campi Salentina, Guagnano, Novoli, Salice Salentino, Squinzano, Surbo e Trepuzzi ed aggiudicava definitivamente lo svolgimento di tali attività al R.T.P. Ingg. Borgia – Bandello – Avantaggiato – Zullino;
- ✓ con deliberazione n.5 del 05/03/2014, l'Assemblea stabiliva di optare per l'erogazione del servizio unico di spazzamento, raccolta e trasporto dei rifiuti solidi urbani e assimilati mediante esternalizzazione dello stesso per un periodo di anni 9 (nove) e formulava atto di indirizzo all'Ufficio Comune affinché la scelta del contraente avvenisse mediante procedura aperta ai sensi dell'art. 3, comma 37, e artt. 54 e 55 del D. Lgs. n. 163/2006 e s.m.i., da aggiudicarsi con il criterio dell'offerta economicamente più vantaggiosa;
  - ✓ con ulteriore deliberazione n.6 in data 30/06/2014, nel prendere atto dell'elaborazione del progetto preliminare, l'Assemblea rimetteva ai singoli Comuni l'esame approfondito del medesimo, al fine di proporre le opportune modifiche e/o integrazioni;
  - ✓ con successiva deliberazione n.8 in data 31/07/2014, l'Assemblea approvava, in via definitiva, il progetto preliminare del servizio di raccolta e gestione dei rifiuti solidi urbani e altri servizi attinenti;
  - ✓ con nota prot. n. 11371 del 31/07/2014, quest'ultima deliberazione veniva trasmessa ai Comuni costituenti l'ARO LE 1 per la presa d'atto del progetto e del relativo quadro economico;
  - ✓ con deliberazioni di Giunta Comunale n. 151/14 del Comune di Surbo, n. 193/14 del Comune di Campi Salentina, n. 154/14 del Comune di Guagnano, n. 180/14 del Comune di Novoli, n. 109/14 del Comune di Salice Salentino, n. 165/14 del Comune di Squinzano e n. 413/14 del Comune di Trepuzzi, gli Enti convenzionati recepivano il progetto ed il relativo quadro economico;
  - ✓ l'Ufficio Comune procedeva, pertanto, alla stesura del progetto definitivo;
  - ✓ con deliberazione n.2 l'Assemblea, in data 28/04/2015, approvava il progetto definitivo del servizio di raccolta e gestione dei rifiuti solidi urbani, e altri servizi attinenti dell'A.R.O. LE 1 per i Comuni di Campi Salentina, Guagnano, Novoli, Salice Salentino, Squinzano, Surbo e Trepuzzi, depositato in originale agli atti del Comune capofila;

<p><b>AMBITO DI RACCOLTA OTTIMALE ARO LE/1</b></p>	<p><b>COMUNI DI CAMPI SALENTINA, GUAGNANO, NOVOLI, SALICE SALENTINO, SQUINZANO, SURBO E TREPUIZZI</b></p>
	<p><b>GESTIONE D'AMBITO DI ARO</b>  Responsabile Ufficio Comune di ARO: Avv. Valentino CHIRONI  Responsabile Unico del Procedimento: Ing. Gianluigi RIZZO  DEC Coordinatore o di Livello: Ing. Fabrizio FIORE  Ditta Esecutrice: MONTECO S.R.L.</p>

- ✓ l'importo complessivo del progetto, ammontante ad €77.687.778,81, è finanziato con fondi dei Comuni appartenenti all'ARO LE 1;
- ✓ con determinazione n.3 del 18/05/15, il Responsabile dell'Ufficio Comune avviava la procedura di appalto dei servizi in oggetto mediante "procedura aperta" con il criterio dell'offerta economicamente più vantaggiosa, ai sensi dell'art. 83 del D. Lgs. n. 163/2006 (sulla base dei criteri stabiliti nel bando), approvava lo schema del bando di gara ed il disciplinare di gara, nonché i fac-simili delle istanze;
- ✓ con successiva determinazione n.5 del 29/05/2015, il Responsabile dell'Ufficio Comune, considerata la necessità di effettuare alcune integrazioni a chiarimento dei suddetti atti di gara, nonché l'adeguamento degli stessi al "bando tipo" elaborato dall'ANAC, riapprovava lo schema del bando, il disciplinare di gara e relativi allegati in sostituzione di quelli allegati alla determinazione n.3/15;
- ✓ il bando di gara veniva regolarmente pubblicato, nei modi, nelle forme e nei termini di legge, con CIG: 62599745F6 E CUP: I29D15000230004;
- ✓ con determinazione n.7 del 10/09/2015, il Responsabile dell'Ufficio Comune procedeva alla costituzione della Commissione giudicatrice per l'affidamento del servizio in oggetto;
- ✓ a seguito dell'espletamento della gara, con determinazione n.1 del 23/06/2016 il Responsabile dell'Ufficio Comune dell'A.R.O. LE 1 approvava i verbali della Commissione giudicatrice e aggiudicava in via definitiva l'appalto del servizio di raccolta e gestione dei rifiuti solidi urbani e altri servizi attinenti nei Comuni dell'A.R.O. LE 1 a "MONTECO S.R.L.", con sede in Lecce alla via Campania n.30, che ha presentato l'offerta risultata economicamente più vantaggiosa, avendo conseguito 83,27 punti su 100 ed avendo offerto, tra l'altro, il ribasso del 4,64% sul prezzo a base di gara di euro 77.416.819,95 (comprensivo dell'importo, indicativo, per il trasporto dei rifiuti identificati con il codice CER 20.01.08 "rifiuti biodegradabili di cucine e mense" e CER 200201 "sfalci d'erbe e ramaglie") e quindi, per un importo al netto del ribasso, di euro 73.824.679,51 – oltre ad euro 270.958,86 per oneri di sicurezza non assoggettati al ribasso d'asta – per un importo contrattuale complessivo di euro 74.095.638,37 oltre IVA;

<b>AMBITO DI RACCOLTA OTTIMALE ARO LE/1</b>	<b>COMUNI DI CAMPI SALENTINA, GUAGNANO, NOVOLI, SALICE SALENTINO, SQUINZANO, SURBO E TREPUIZZI</b>
	<p align="center"><b>GESTIONE D'AMBITO DI ARO</b></p> <p>Responsabile Ufficio Comune di ARO: Avv. Valentino CHIRONI  Responsabile Unico del Procedimento: Ing. Gianluigi RIZZO  DEC Coordinatore o di Livello: Ing. Fabrizio FIORE  Ditta Esecutrice: MONTECO S.R.L.</p>

- ✓ una volta acquisite le certificazioni comprovanti i requisiti di cui all'art. 38 del D. Lgs n. 163/2006, l'aggiudicazione definitiva è divenuta efficace;
- ✓ il Responsabile dell'Ufficio Comune ha provveduto a trasmettere la comunicazione di avvenuta aggiudicazione definitiva ai sensi e per gli effetti dell'art. 79 del D. Lgs. n. 163/2006;
- ✓ decorso il termine dilatorio di cui all'art. 11, comma 10, del D. Lgs. n. 163/2006 e rinnovate le verifiche sul possesso dei prescritti requisiti, si è potuto procedere alla sottoscrizione del contratto d'appalto;
- ✓ è stata verificata l'iscrizione di "MONTECO S.R.L." nella white list della Prefettura di Lecce pubblicata sul sito web istituzionale della stessa, iscrizione che, ai sensi dell'art.1 commi 52 e 52 bis della L. n. 190/2012, come modificato dall'art. 29 del D.L. n.90/2014 convertito in L. n. 114/2014, tiene luogo dell'informazione antimafia liberatoria;
- ✓ l'aggiudicatario ha provveduto a depositare, presso la stazione appaltante, la documentazione richiesta dal bando di gara e relativo disciplinare, nonché dagli altri documenti ed elaborati posti a base di gara, necessari alla sottoscrizione del contratto;
- ✓ la spesa rinveniente dal contratto è finanziata con fondi dei bilanci dei Comuni di Campi Salentina, Guagnano, Novoli, Salice Salentino, Squinzano, Surbo e Trepuzzi secondo quote stabilite nel suddetto progetto;
- ✓ in data 29/03/2017, nella sede Municipale del Comune di Surbo è stato sottoscritto il Contratto d'appalto, registrato al Repertorio atti n. 643, del servizio di raccolta e gestione dei rifiuti solidi urbani e altri servizi attinenti nei Comuni dell'ambito di raccolta ottimale n.1 nella Provincia di Lecce (A.R.O. LE 1) tra, per l'appunto, l'Ambito di Raccolta Ottimale n.1 ed i Comuni facenti parte dello stesso e MONTECO S.R.L.;
- ✓ il predetto appalto è stato concesso ed accettato dall'appaltatore sotto la piena osservanza del Capitolato Speciale d'Appalto, nonché delle prescrizioni tecniche di tutti i documenti ed elaborati, facenti parte del progetto definitivo, come di seguito elencati:

01. – Relazione Tecnica Generale;

02.01. - Relazione Tecnico - Economica Campi Salentina;

02.02. - Relazione Tecnico - Economica Guagnano;

<p><b>AMBITO DI RACCOLTA OTTIMALE ARO LE/1</b></p>	<p><b>COMUNI DI CAMPI SALENTINA, GUAGNANO, NOVOLI, SALICE SALENTINO, SQUINZANO, SURBO E TREPUIZZI</b></p>
	<p><b>GESTIONE D'AMBITO DI ARO</b>  Responsabile Ufficio Comune di ARO: Avv. Valentino CHIRONI  Responsabile Unico del Procedimento: Ing. Gianluigi RIZZO  DEC Coordinatore o di I livello: Ing. Fabrizio FIORE  Ditta Esecutrice: MONTECO S.R.L.</p>

- 02.03. - Relazione Tecnico - Economica Novoli;
- 02.04. - Relazione Tecnico - Economica Salice Salentino;
- 02.05. - Relazione Tecnico-Economica Squinzano;
- 02.06. - Relazione Tecnico-Economica Surbo;
- 02.07. - Relazione Tecnico-Economica Trepuzzi;
- 03. - Relazione Personale, Ripartizione Spese e Quadro Economico;
- 04. - Schede automezzi ed attrezzature;
- 05. - Capitolato Speciale d'Appalto;
- 06. - Elenco prezzi unitari servizi;
- 07. - DUVRI;

L'espletamento dell'appalto è regolato, oltre che dal contratto e dai summenzionati documenti, anche dalla seguente documentazione:

- 1) Offerta tecnica, completa di tutti gli allegati, presentata dall'impresa appaltatrice, in sede di gara, corredata dalla dichiarazione relativa agli obiettivi minimi di raccolta differenziata (all.11 del disciplinare di gara);
- 2) Offerta economica, completa di tutti gli allegati, presentata dall'impresa Appaltatrice, in sede di gara, corredata dalla dichiarazione economica giustificativa dell'offerta di cui all'art. 14 del Capitolato Speciale d'Appalto;

✓ la durata del contratto sottoscritto è fissata in 9 anni decorrenti, nel rispetto del disposto dell'art. 7, comma 1 del Capitolato Speciale d'Appalto, dalla data di effettivo inizio del servizio fissato in data 2 maggio 2017, anche ai fini del disposto dell'art.36 del medesimo CSA;

✓ in data 20/09/2017, è stato sottoscritto un verbale in cui, alla presenza della struttura commissariale, del presidente dell'ARO, del RUP e del gestore unitario, si stabilivano le modalità di avvio del servizio unitario in coerenza con quanto stabilito dal contratto stipulato, nonché gli adempimenti afferenti alla direzione esecutiva del contratto ai sensi del d.lgs. 50/2016 e ss.mm.ii.;

✓ con DGR n.382/2017 la Giunta Regionale attivava i poteri sostitutivi, ai sensi dell'art. 200 c.4 del d.lgs. 152/2006 e ss.mm.ii. e dell'art. 14 bis della L.R. 24/2012 e ss.mm.ii., nei

<b>AMBITO DI RACCOLTA OTTIMALE ARO LE/1</b>	<b>COMUNI DI CAMPI SALENTINA, GUAGNANO, NOVOLI, SALICE SALENTINO, SQUINZANO, SURBO E TREPZZI</b>
	<p align="center"><b>GESTIONE D'AMBITO DI ARO</b></p> <p>Responsabile Ufficio Comune di ARO: Avv. Valentino CHIRONI          Responsabile Unico del Procedimento: Ing. Gianluigi RIZZO          DEC Coordinatore o di I livello: Ing. Fabrizio FIORE          Ditta Esecutrice: MONTECO S.R.L.</p>

- confronti degli ARO inadempienti nell'attuazione della normativa vigente in materia di servizi pubblici locali, tra cui l'ARO 1/LE, già commissariato con DGR n.1169/2014 dalla Regione Puglia;
- ✓ il DPR 53/2017 attribuiva al Commissario ad acta dell'AGER, tra l'altro, le funzioni relative all'approvazione degli atti e provvedimenti per l'esecuzione dei servizi di raccolta, spazzamento e trasporto dei rifiuti solidi urbani in termini di ARO, in coerenza con quanto stabilito dall'A.N.A.C con deliberazione n.215/2016;
  - ✓ con DGR n.1792 del 7/10/2019 la Giunta Regionale nominava l'avv. Gianfranco Grandalliano commissario ad acta per gli ARO commissariati, tra cui l'ARO 1/LE, attribuendo le funzioni di cui specificate nel DPGR n.53/17, nella DGR n.382/2017 e nella DGR n.689/2017;
  - ✓ giusto DECRETO n.100 del 29.10.2019, il Commissario ad acta dell'ARO 1/LE approvava il modello organizzativo di direzione esecutiva del contratto di servizio unitario di raccolta, spazzamento e trasporto dei rifiuti urbani dell'ARO 1/LE, e procedeva all'affidamento dell'incarico di DEC coordinatore o di I livello all'ing. Fabrizio Fiore ed all'affidamento degli incarichi di DEC operativi o di II livello ai responsabili comunali incaricati alla sottoscrizione del contratto d'appalto stipulato in data 29/03/2017 con il gestore;
  - ✓ il predetto modello organizzativo definiva, ferme restanti le sovraordinate disposizioni emanate dal Decreto Lgs. 50/2016, art. 101 c.1 ed art. 111 c.2 e quelle emanate dal decreto ministeriale n.49/2018 (Titolo III) relativamente alle attività previste per la direzione esecutiva del contratto, le funzioni poste in capo al DEC dei contratti di servizio per la raccolta, spazzamento e trasporto dei rifiuti urbani a livello di ARO. Al contempo, si illustrava un diagramma indicativo sul modello organizzativo di direzione esecutiva del contratto e si illustravano specificatamente i compiti afferenti alla sfera del DEC coordinatore di I livello e dei DEC operativi di II livello;
  - ✓ giusta nota prot. n. 22440 del 20/11/2019, il Presidente dell'Assemblea dei Sindaci dell'ARO 1/LE, dott. Giovanni Grassi, facendo seguito alla nota prot. n. 21569 del 07/11/2019, a firma del Responsabile dell'Ufficio Comune di ARO, nonché alla deliberazione dell'Assemblea dei Sindaci n.5 del 13/11/2019, sottoponeva all'attenzione del Commissario ad acta la richiesta di annullamento e/o revoca del decreto succitato, con

<b>AMBITO DI RACCOLTA OTTIMALE ARO LE/1</b>	<b>COMUNI DI CAMPI SALENTINA, GUAGNANO, NOVOLI, SALICE SALENTINO, SQUINZANO, SURBO E TREPUIZZI</b>
<b>GESTIONE D'AMBITO DI ARO</b> Responsabile Ufficio Comune di ARO: Avv. Valentino CHIRONI Responsabile Unico del Procedimento: Ing. Gianluigi RIZZO DEC Coordinatore o di I livello: Ing. Fabrizio FIORE Ditta Esecutrice: MONTECO S.R.L.	

- particolare riferimento alla nomina del DEC di II livello, in quanto potestà riconosciuta con il predetto esplicito modello organizzativo in capo ad ogni singolo Comune di ARO 1/LE;
- ✓ giusta nota del 28/11/2019, il DEC coordinatore o di I livello inviava al RUP la richiesta della documentazione progettuale a base di gara e dell'offerta tecnico/economica presentata dalla ditta esecutrice MONTECO s.r.l., al fine di poterne prendere visione e poter pianificare il corretto espletamento delle proprie attività; nella medesima nota, si chiedeva inoltre al RUP ed all'Ufficio Comune di ARO di attuare i contenuti del Decreto n.100/2019 in ordine ai provvedimenti consequenziali di propria competenza e propedeutici all'avvio effettivo dell'attività;
  - ✓ giusta nota prot. n.23490 del 05/12/2019, il Responsabile dell'Ufficio Comune di ARO riscontrava la succitata nota del DEC unicamente in riferimento alla trasmissione della documentazione di gara richiesta;
  - ✓ giusta nota del 19/12/2019, inviata a mezzo PEC, il DEC coordinatore ing. Fabrizio Fiore comunicava di avere avviato la propria attività ed, al contempo, richiedeva al RUP, in funzione della necessità di avviare le attività di verifica e controllo del contratto in corso d'esecuzione nelle modalità previste da Decreto, di comunicare l'elenco aggiornato dei DEC operativi o di II livello al fine di consentire il regolare esercizio delle funzioni attribuitegli;
  - ✓ in data 17/01/2020, il sottoscritto ing. Fabrizio Fiore in qualità di Direttore Esecutivo del Contratto (Coordinatore o di I livello) del Servizio Unitario dell'A.R.O. 1/LE, convocava la Ditta esecutrice MONTECO S.R.L. per il giorno 23 gennaio 2020 alle ore 16:00 presso la sede Municipale del Comune di Surbo, al fine di avviare la propria attività di ricognizione di quanto effettuato alla data odierna dalla stessa ditta; nella nota di cui trattasi, si specificava che la predetta attività sarebbe consistita, in questa prima fase e nelle more della nomina dei DEC operativi, nell'acquisizione della documentazione attestante gli investimenti effettuati dall'avvio del servizio, in termini di automezzi impiegati (trasmissione di Carte di circolazione e Schede tecniche descrittive), attrezzature e materiali di consumo consegnati (trasmissione di Documenti di Consegna o Moduli di Traporto), assunzione del personale in conformità all'art.6 del C.C.N.L. di settore ed alle prescrizioni capitolari (trasmissione degli elenchi del personale attualmente impiegato),



<p><b>AMBITO DI RACCOLTA OTTIMALE ARO LE/1</b></p>	<p><b>COMUNI DI CAMPI SALENTINA, GUAGNANO, NOVOLI, SALICE SALENTINO, SQUINZANO, SURBO E TREPZZI</b></p>
	<p><b>GESTIONE D'AMBITO DI ARO</b>  Responsabile Ufficio Comune di ARO: Avv. Valentino CHIRONI  Responsabile Unico del Procedimento: Ing. Gianluigi RIZZO  DEC Coordinatore o di I livello: Ing. Fabrizio FIORE  Ditta Esecutrice: MONTECO S.R.L.</p>

descrizione delle aree e degli ambienti (C.C.R. e centri servizi) presso i quali si svolge l'attività, e di ogni ulteriore informazione preliminare volta a verificare la conformità in ordine alla corretta esecuzione delle prestazioni/forniture oggetto del contratto rispetto alle prescrizioni contrattuali ed alle condizioni migliorative offerte in sede di gara;

- ✓ in data 23/01/2020, presso la sede Municipale del Comune di Surbo, si svolgeva un tavolo tecnico di coordinamento per l'implementazione ed esecuzione del servizio e si sottoscriveva un verbale (VERBALE n.1/2020) di verifica di conformità della corretta esecuzione delle prestazioni/forniture oggetto del contratto stipulato con il gestore MONTECO s.r.l. rispetto alle prescrizioni contrattuali e alle condizioni migliorative offerte in sede di gara (ex art. 18 del dm n.49/2018). In sede del medesimo incontro il sottoscritto ribadiva al Responsabile dell'Ufficio Comune ed al RUP l'urgenza di aggiornamenti riguardo all'adozione dei propri provvedimenti consequenziali al Decreto n.100/2019 del Commissario ad Acta con particolare riferimento alla nomina dei DEC operativi, indispensabile per poter effettuare l'attività di controllo e monitoraggio delle prestazioni oggetto di servizio direttamente sul territorio dei Comuni facenti parti dell'ARO. Il Responsabile dell'Ufficio Comune di ARO ed il RUP, a tal proposito, dichiaravano che sono in corso le procedure di individuazione dei DEC operativi o di II livello e che, ad ogni buon conto, nelle more dell'individuazione degli stessi sopperiranno a tali funzioni i Responsabili di Servizio di ciascun Comune. Il DEC ing. Fiore chiedeva, inoltre, al RUP di poter ricevere la documentazione presentata in sede di gara dalla ditta aggiudicatrice MONTECO s.r.l., ovvero l'Offerta Tecnica e l'Offerta Economica e relativi allegati, in quanto non disponibili nell'apposita pagina web presente sul sito del Comune di Surbo. In data 28 e 29 gennaio, il Responsabile dell'Ufficio Comune di ARO trasmetteva, tramite note mail, la documentazione richiesta dal DEC. Al predetto incontro intervenivano per conto dell'ARO LE 1: il Responsabile dell'Ufficio Comune di ARO, avv. Valentino Chironi, il RUP dell'ARO LE 1, ing. Gianluigi Rizzo, il DEC coordinatore o di I livello, ing. Fabrizio Fiore e, per conto del gestore MONTECO s.r.l., la Responsabile del coordinamento dei servizi dell'ARO LE 1, Dott.ssa Giulia Montinaro. In tale sede, l'avv. Chironi ed il gestore confermavano che la MONTECO s.r.l. ha effettivamente avviato il servizio unitario in data 02 maggio 2017 e che

<p><b>AMBITO DI RACCOLTA OTTIMALE ARO LE/1</b></p>	<p><b>COMUNI DI CAMPI SALENTINA, GUAGNANO, NOVOLI, SALICE SALENTINO, SQUINZANO, SURBO E TREPZZI</b></p>
	<p><b>GESTIONE D'AMBITO DI ARO</b>  Responsabile Ufficio Comune di ARO: Avv. Valentino CHIRONI  Responsabile Unico del Procedimento: Ing. Gianluigi RIZZO  DEC Coordinatore o di Livello: Ing. Fabrizio FIORE  Ditta Esecutrice: MONTECO S.R.L.</p>

sono disponibili, a partire da tale data, documenti di corrispondenza tra ciascun Comune ed il gestore a testimonianza dell'avvio del servizio in tempistiche differenti per ciascun Comune di A.R.O.

Tale circostanza si è verificata a seconda delle differenti situazioni di partenza rinvenute in ciascun territorio, e si rappresentava che, comunque, l'ultima data di avvio è risultata essere il giorno 02 ottobre 2017. Il gestore, inoltre, precisava che la messa a regime dei servizi è stata posticipata a causa della mancata disponibilità in zona di impianto dove conferire la frazione organica F.O.R.S.U. Il predetto incontro risultava finalizzato a porre in essere l'attività di controllo inerente la Direzione Esecutiva del Contratto secondo le modalità disposte dal DM ministeriale di riferimento e dal Decreto n.100, per verificare gli investimenti effettuati sino alla data attuale dal gestore MONTECO s.r.l. in termini di aree ed ambienti dove si svolge il servizio (C.C.R. e Centro Servizi), personale assunto, automezzi, attrezzature e materiali di consumo fornite e da fornirsi nel corso dell'appalto.

Si è appreso che il gestore MONTECO s.r.l. ha individuato quale nominativo del Responsabile del coordinamento dei Servizi la Dott.ssa Giulia Montinaro, la quale sarà considerata come diretto interlocutore del DEC, dell'Ufficio di A.R.O. e dei Comuni facenti parte. Si precisa che la fase di procedura di gara nonché tutti gli adempimenti a seguire si sono svolti a pieno vigore del Decreto 163 e del D.P.R. 207/2010 e che il contratto sottoscritto col gestore si è riferito a tali riferimenti normativi. In sede di incontro il DEC chiedeva al gestore di trasmettere entro il termine di 10 (dieci) giorni la seguente documentazione: elenchi aggiornati alla data attuale del personale impiegato in ciascun comune interessato dal servizio di I.A., il Documento di Valutazione dei rischi per la salute e la sicurezza dei lavoratori redatto ai sensi del d.lgs. 81/2008, l'elenco degli automezzi impiegati per i servizi comuni di A.R.O. e per i servizi espletati in ogni singolo Comune facente parte dello stesso, assieme alle relative carte di circolazione e schede tecniche esplicative di dettaglio, i DDT (documenti di trasporto) o moduli di consegna attestanti la fornitura delle attrezzature e materiali di consumo già in dotazione presso le sedi operative e/o eventualmente già consegnate all'utenze;

<p><b>AMBITO DI RACCOLTA OTTIMALE ARO LE/1</b></p>	<p><b>COMUNI DI CAMPI SALENTINA, GUAGNANO, NOVOLI, SALICE SALENTINO, SQUINZANO, SURBO E TREPUIZZI</b></p>
	<p><b>GESTIONE D'AMBITO DI ARO</b>  Responsabile Ufficio Comune di ARO: Avv. Valentino CHIRONI  Responsabile Unico del Procedimento: Ing. Gianluigi RIZZO  DEC Coordinatore o di II livello: Ing. Fabrizio FIORE  Ditta Esecutrice: MONTECO S.R.L.</p>

- ✓ Tramite la nota prot. n. MT00299 20 U del 03/02/2020 avente per oggetto: “Raccolta e gestione dei rifiuti solidi urbani e altri servizi attinenti nei Comuni dell’A.R.O. LE/1 – Contratto Rep. n.643/2017 – Riscontro Verbale n.01/2020 – incontro del 23/01/2020” la ditta MONTECO s.r.l. forniva a mezzo PEC la predetta documentazione richiesta dal DEC.
- ✓ In data 16/02/2020 il sottoscritto inviava, a mezzo mail, al Commissario ad Acta A.R.O. LE/1, Avv. Gianfranco Grandaliano, e all’Ufficio Comune di A.R.O. nelle persone del Responsabile, Avv. Valentino Chironi, e del Responsabile Unico del Procedimento, ing. Gianluigi Rizzo, una I relazione di verifica di conformità della corretta esecuzione delle prestazioni/forniture oggetto del contratto stipulato con il gestore Monteco s.r.l. rispetto alle prescrizioni contrattuali e alle condizioni migliorative offerte in sede di gara (ex art. 18 del DM n.49/2018);
- ✓ In data 28/02/2020 il sottoscritto inviava ai Responsabili del Settore Ambiente di ciascun comune dell’A.R.O. LE/1, individuati momentaneamente quali DEC operativi di II livello, al RUP, al Responsabile dell’Ufficio Comune ed al gestore una nota di convocazione per il giorno 12/03/2020, presso la sede Municipale del Comune di Surbo, finalizzata alla pianificazione della successiva fase delle attività da espletarsi, concernente il controllo e monitoraggio diretto, sul territorio, delle prestazioni oggetto di appalto, alla presenza anche della ditta esecutrice; i nominativi dei Responsabili comunali, alla data della nota, sono i seguenti: Dott. Angiulli Saverio Francesco (Comune di Surbo), Ing. Florio Giancarlo (Comune di Trepuzzi), Arch. Taurino Riccardo Donato (Comune di Campi Salentina), ing. Rizzo Gianluigi (Comune di Guagnano), ing. Carrone Giuseppe (Comune di Novoli), Arch. Napoletano Alessandra (Comune di Salice Salentino), Dott. Orefice Luigi Primaldo (Comune di Squinzano);
- ✓ In data 09/03/2020, a causa dell’evolversi della emergenza epidemiologica da COVID-19 acclarata dalle intervenute disposizioni legislative (DPCM del 04.03.2020 e seguenti), si concordava col Responsabile dell’Ufficio Comune di rinviare la predetta riunione a data da destinarsi e ne veniva data comunicazione ai convocati, richiamando comunque la necessità di proseguire spediatamente (ciascuno per le proprie competenze) le attività

<p><b>AMBITO DI RACCOLTA OTTIMALE ARO LE/1</b></p>	<p><b>COMUNI DI CAMPI SALENTINA, GUAGNANO, NOVOLI, SALICE SALENTINO, SQUINZANO, SURBO E TREPUIZZI</b></p>
	<p><b>GESTIONE D'AMBITO DI ARO</b>  Responsabile Ufficio Comune di ARO: Avv. Valentino CHIRONI  Responsabile Unico del Procedimento: Ing. Gianluigi RIZZO  DEC Coordinatore o di I livello: Ing. Fabrizio FIORE  Ditta Esecutrice: MONTECO S.R.L.</p>

- affidenti il controllo dell'esecuzione del contratto, avvalendosi delle forme di comunicazione "da remoto";
- ✓ Giusta nota PEC del 09/03/2020, lo scrivente, in ottemperanza alla funzione attribuita dal Decreto Commissario ad Acta n.100 di *"accertare e verificare la predisposizione da parte dei DEC operativi, con la stessa periodicità della fatturazione contrattuale, dei certificati di pagamento dei ratei del canone d'appalto spettanti all'appaltatore"*, chiedeva ai Responsabili comunali, assolventi alle funzioni di DEC operativi, di trasmettere i certificati di verifica di conformità delle prestazioni espletate da MONTECO s.r.l. nel mese di febbraio 2020, al fine di sottoporli alla propria visione e sottoscrizione e consentire le liquidazioni del canone mensile, da parte di ciascun Comune;
  - ✓ Giusta nota PEC del 19/03/2020, lo scrivente notificava alla ditta esecutrice MONTECO s.r.l. il quadro emerso dalla ricognizione effettuata sugli investimenti fatti, sino alla precitata data, in termini di aree ed ambienti dove si svolge il servizio (C.C.R. e Centro Servizi), personale assunto, automezzi, attrezzature e materiali di consumo, elevando alla MONTECO stessa la richiesta di ulteriore documentazione integrativa, rispetto a quanto già trasmesso tramite Nota Prot. n. MT 00299 20 U del 03/02/2020;
  - ✓ Giusta nota PEC del 30/03/2020, lo scrivente sollecitava i Responsabili comunali alla trasmissione dei certificati di verifica di conformità inerenti le prestazioni espletate da MONTECO s.r.l. in febbraio 2020 ed, al fine di semplificare l'attività, allegava dei format standard da utilizzare, a partire dal mese in questione, che chiedeva di restituire debitamente compilati e firmati;
  - ✓ In data 03/04/2020, giusta nota PEC Prot. MT n. 01164 20 U, la MONTECO s.r.l. riscontrava, punto per punto, le richieste avanzate dal sottoscritto tramite nota PEC del 19/03/2020 e trasmetteva la documentazione integrativa richiesta;
  - ✓ Giusta nota PEC del 27.04.2020, avente il seguente oggetto: *"Contratto d'appalto del Servizio di raccolta e gestione dei rifiuti solidi urbani e altri servizi attinenti nei Comuni dell'Ambito di Raccolta Ottimale n.1 della Provincia di Lecce (A.R.O. LE/1) – Rep n. 643 del 29.03.2017 – Avvio del monitoraggio e controllo sul territorio di ciascun Comune, finalizzato all'accertamento in contraddittorio del corretto espletamento del Servizio da parte di*

<p><b>AMBITO DI RACCOLTA OTTIMALE ARO LE/1</b></p>	<p><b>COMUNI DI CAMPI SALENTINA, GUAGNANO, NOVOLI, SALICE SALENTINO, SQUINZANO, SURBO E TREPZZI</b></p>
	<p><b>GESTIONE D'AMBITO DI ARO</b>  Responsabile Ufficio Comune di ARO: Avv. Valentino CHIRONI  Responsabile Unico del Procedimento: Ing. Gianluigi RIZZO  DEC Coordinatore o di Livello: Ing. Fabrizio FIORE  Ditta Esecutrice: MONTECO S.R.L.</p>

*MONTECO s.r.l.*, lo scrivente comunicava ai Responsabili Comunali e/o Dec operativi la necessità di proseguire con la fase prettamente operativa afferente alla Direzione Esecutiva del Contratto, consistente nel monitoraggio e controllo sul territorio finalizzato ad accertare, attraverso verifiche in contraddittorio a campione, il corretto stato di esecuzione dei servizi appaltati; Contestualmente, si inviava un format di verbale che si proponeva di utilizzare per le verifiche in contraddittorio col gestore e si proponeva che le stesse decorsessero dal mese di maggio 2020, con frequenza almeno settimanale, per ciascun territorio comunale servito;

Alla luce del quadro riepiologativo dell'iter tecnico-amministrativo seguito sino alla data attuale in riferimento all'avvicendamento ed esecuzione del servizio unitario di A.R.O. da parte del gestore MONTECO s.r.l., ed a seguito dell'analisi della documentazione acquisita dallo scrivente alla data odierna, si forniscono, con la presente relazione, gli aggiornamenti degli esiti della propria attività di controllo, volta a proseguire la verifica della conformità delle prestazioni/forniture effettuate nel corso dell'appalto dal gestore, rispetto alle prescrizioni contrattuali ed alle condizioni migliorative offerte in sede di gara.

Nella fattispecie, si procederà con l'analisi degli investimenti effettuati da MONTECO s.r.l. in termini di Sedi operative (C.C.R. e Centri Servizi previsti), assunzione del personale secondo la vigente normativa contrattualistica di settore, immissione in servizio degli automezzi previsti per l'esecuzione del servizio di Igiene Ambientale, ed, infine, fornitura di attrezzature e materiali di consumo previsti per garantire il regolare espletamento del servizio.

Da ultimo, si forniranno aggiornamenti relativi anche al corrente stato di erogazione dei servizi appaltati oggetto di contratto, per quanto appreso e riscostruito alla data odierna dal sottoscritto.

### **Sedi Operative dell'Impresa Aggiudicataria**

In riferimento all'argomento in questione, si ricorda che, ai sensi dell'art. 33 del CSA, la ditta aggiudicataria deve provvedere ad attivare prima della data di avvio del servizio n.2 immobili nei Comuni dell'A.R.O. idonei al ricovero degli automezzi adibiti ai servizi espletati ed alle esigenze del personale impiegato. Tali sedi, in ossequio ai documenti contrattuali, dovranno essere allestite in zona P.I.P.

<p style="text-align: center;"><b>AMBITO DI RACCOLTA OTTIMALE ARO LE/1</b></p>	<p style="text-align: center;"><b>COMUNI DI CAMPI SALENTINA, GUAGNANO, NOVOLI, SALICE SALENTINO, SQUINZANO, SURBO E TREPZZI</b></p>
	<p style="text-align: center;"><b>GESTIONE D'AMBITO DI ARO</b>  Responsabile Ufficio Comune di ARO: Avv. Valentino CHIRONI  Responsabile Unico del Procedimento: Ing. Gianluigi RIZZO  DEC Coordinatore o di I livello: Ing. Fabrizio FIORE  Ditta Esecutrice: MONTECO S.R.L.</p>

Gli immobili, inoltre, dovranno essere intesi quali sedi operative della ditta sul territorio e, pertanto, essere conformi alle norme in materia urbanistica ed in materia di sicurezza dei lavoratori. Gli stessi dovranno essere anche dotati di strutture igienico-sanitarie tali da disporre non solo di superfici per il ricovero degli automezzi, delle attrezzature e delle relative scorte, ma anche di locali spogliatoio e di servizi igienici per il personale conformi alla normativa vigente.

Presso le stesse dovrà essere previsto un locale adibito ad ufficio con almeno una linea telefonica ed un fax e dovrà essere reperibile il Responsabile della gestione dei servizi dell'impresa stessa, nella fattispecie la Dott.ssa Giulia Montinaro.

Dall'incontro tecnico in contraddittorio tenutosi in data 23.01.2020, è emerso come, sulla scorta di quanto dichiarato dalla ditta e confermato dal Responsabile dell'Ufficio Comune di A.R.O. e dal RUP, la MONTECO s.r.l. ha messo in esercizio le n.2 sedi operative previste da contratto, le quali sono allocate a Campi Salentina, in corrispondenza della strada vicinale Falchi, ed a Surbo, in via Trabucco.

Si rappresenta, altresì, che l'art. 33 del CSA prevede la dotazione, entro 90 giorni dalla sottoscrizione del contratto, di almeno una delle due sedi operative di un centro di trasbordo dei rifiuti da sottoporre preventivamente ad autorizzazione della Stazione Appaltante, nonché la contestuale acquisizione delle relative autorizzazioni previste da normativa vigente.

La ditta MONTECO s.r.l. ha dichiarato che il centro di trasbordo di cui trattasi è stato allocato presso la sede di Campi Salentina.

La repentina esplosione dell'emergenza epidemiologica rappresentata dal virus COVID-19 ha impedito allo scrivente, data la distanza, di effettuare sopralluoghi presso le sedi sopra menzionate, al fine di verificare personalmente quanto dichiarato dalla ditta esecutrice.

Ciò nonostante, tramite nota PEC del 19/03/2020, il sottoscritto ha richiesto alla ditta MONTECO s.r.l. di trasmettere documentazione fotografica attestante la messa in esercizio ed allestimento delle n.2 sedi operative previste da Contratto, nonché l'allocazione del centro di trasbordo presso la sede di Campi Salentina.

Giusta nota Prot. MT n. 01164 20 U del 03/04/2020 la ditta riscontrava la richiesta, trasmettendo la documentazione fotografica relativa alle sedi aziendali ed al centro di trasbordo.

<p><b>AMBITO DI RACCOLTA OTTIMALE ARO LE/1</b></p>	<p><b>COMUNI DI CAMPI SALENTINA, GUAGNANO, NOVOLI, SALICE SALENTINO, SQUINZANO, SURBO E TREPUIZZI</b></p>
	<p><b>GESTIONE D'AMBITO DI ARO</b>  Responsabile Ufficio Comune di ARO: Avv. Valentino CHIRONI  Responsabile Unico del Procedimento: Ing. Gianluigi RIZZO  DEC Coordinatore o di I livello: Ing. Fabrizio FIORE  Ditta Esecutrice: MONTECO S.R.L.</p>

La MONTECO s.r.l., inoltre, ha confermato che, *“in ottemperanza all’art.33 del C.S.A. risultano attualmente allestiti due centri servizi rispettivamente nei Comuni di Campi Salentina e Surbo. Presso il centro servizi di Campi Salentina è presente il centro di trasbordo, necessario per ottimizzare i trasporti presso gli impianti di destinazione finale ed autorizzato ai sensi di legge”*.  
Si allega di seguito la documentazione fotografica trasmessa.

<p><b>AMBITO DI RACCOLTA OTTIMALE ARO LE/1</b></p>	<p><b>COMUNI DI CAMPI SALENTINA, GUAGNANO, NOVOLI, SALICE SALENTINO, SQUINZANO, SURBO E TREPZZI</b></p>
	<p><b>GESTIONE D'AMBITO DI ARO</b>          Responsabile Ufficio Comune di ARO: Avv. Valentino CHIRONI          Responsabile Unico del Procedimento: Ing. Gianluigi RIZZO          DEC Coordinatore o di I livello: Ing. Fabrizio FIORE          Ditta Esecutrice: MONTECO S.R.L.</p>



**ALLEGATO A – Sedi operative**

Campi Salentina - Centro Trasporto e Centro Servizi

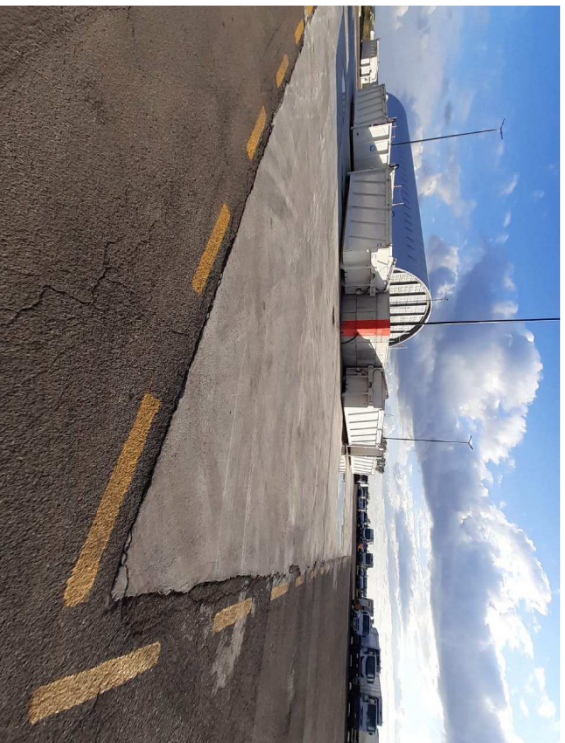

**Monteco S.r.l.** Sede legale: Via Campania, 30 - 73100 LECCE - Tel. (+39) 0832 791015 - Fax (+39) 0832 792301 - Numero Verde **800 80.10.20**

Impianti: **Francavilla F.M.** (Bf) - Zona Industriale - Tel./fax 0831 811441 **Ugento** (Le) - Località Masseria Bungsì - Tel./fax 0833 958530 **Binidisi** - Via Nobel, 12 - Tel. (+39) 0831 571786  
 Capitale Sociale € 2.105.664,00 int. vers. | iscrizione R.L.A. (Lecce) n. 147505 | Piva 02153830753 | e-mail: [info@montecosrl.it](mailto:info@montecosrl.it) | web: [www.montecosrl.it](http://www.montecosrl.it)

1 di 10



<p><b>AMBITO DI RACCOLTA OTTIMALE ARO LE/1</b></p>	<p><b>COMUNI DI CAMPI SALENTINA, GUAGNANO, NOVOLI, SALICE SALENTINO, SQUINZANO, SURBO E TREPZZI</b></p>
	<p><b>GESTIONE D'AMBITO DI ARO</b>          Responsabile Ufficio Comune di ARO: Avv. Valentino CHIRONI          Responsabile Unico del Procedimento: Ing. Gianluigi RIZZO          DEC Coordinatore o di I livello: Ing. Fabrizio FIORE          Ditta Esecutrice: MONTECO S.R.L.</p>

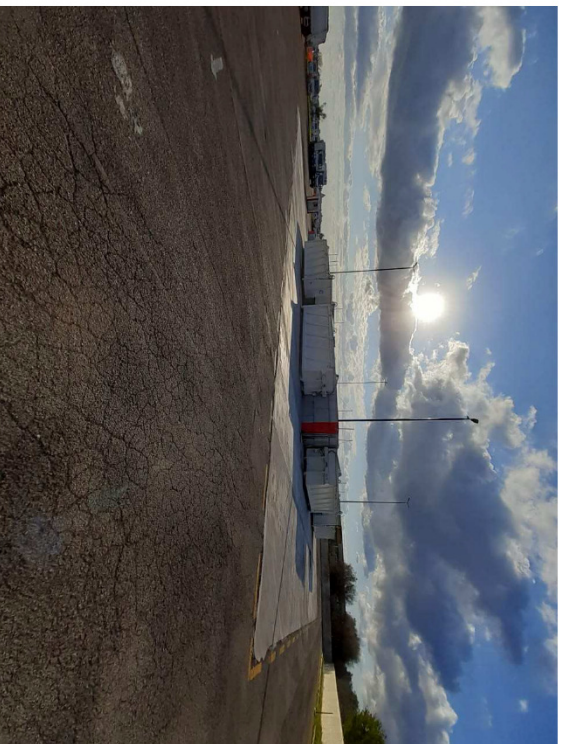

**Monteco S.r.l.** Sede legale: Via Campania, 30 - 73100 LECCE • Tel. (+39) 0832.791015 - Fax (+39) 0832.792301 • Numero Verde **800 80 10.20**

Impianti: **Francavilla F.M.** (B) - Zona Industriale - Tel./Fax 0831.811441 **Ugento** (LE) - Località Masseria Bungsì - Tel./Fax 0833.958530 **Brandisi** - Via Nobel, 12 - Tel. (+39) 0831.571786  
 Capitale Sociale €2.105.664,00 int. vers. | Iscrizione R.E.A. (Lecce) n. 147305 | Piva 02153830753 | e-mail: [info@montecosrl.it](mailto:info@montecosrl.it) | web: [www.montecosrl.it](http://www.montecosrl.it)

2 di 10

<p><b>AMBITO DI RACCOLTA OTTIMALE ARO LE/1</b></p>	<p><b>COMUNI DI CAMPI SALENTINA, GUAGNANO, NOVOLI, SALICE SALENTINO, SQUINZANO, SURBO E TREPZZI</b></p>
	<p><b>GESTIONE D'AMBITO DI ARO</b>          Responsabile Ufficio Comune di ARO: Avv. Valentino CHIRONI          Responsabile Unico del Procedimento: Ing. Gianluigi RIZZO          DEC Coordinatore o di I livello: Ing. Fabrizio FIORE          Ditta Esecutrice: MONTECO S.R.L.</p>



**Monteco S.r.l.** Sede legale: Via Campania, 30 - 73100 LECCE - Tel. (+39) 0832 791015 - Fax (+39) 0832 792301 - Numero Verde **800 80.10.20**

Impianti: **Francavilla F.M.** (Bf) - Zona Industriale - Tel./Fax 0831 811441 **Ugento (Le)** - Località Masseria Bungsì - Tel./Fax 0833 958530 **Bridandì** - Via Nobel, 12 - Tel. (+39) 0831 571786  
 Capitale Sociale € 2.105.664,00 int. vers. | Iscrizione R.L.C.A. (Lece) n. 147505 | P.Iva 02153830753 | e-mail: [info@montecosrl.it](mailto:info@montecosrl.it) | web: [www.montecosrl.it](http://www.montecosrl.it)

3 di 10

<p><b>AMBITO DI RACCOLTA OTTIMALE ARO LE/1</b></p>	<p><b>COMUNI DI CAMPI SALENTINA, GUAGNANO, NOVOLI, SALICE SALENTINO, SQUINZANO, SURBO E TREPZZI</b></p>
	<p><b>GESTIONE D'AMBITO DI ARO</b>          Responsabile Ufficio Comune di ARO: Avv. Valentino CHIRONI          Responsabile Unico del Procedimento: Ing. Gianluigi RIZZO          DEC Coordinatore o di I livello: Ing. Fabrizio FIORE          Ditta Esecutrice: MONTECO S.R.L.</p>



**Monteco S.r.l.** Sede legale: Via Campania, 30 - 73100 LECCE - Tel. (+39) 0832 791015 - Fax (+39) 0832 792301 - Numero Verde **800 80.10.20**

Impianti: **Frankavilla F.MA** (Bv) - Zona Industriale - Tel./Fax 0831 811441 **Ugento (Le)** - Località Masseria Bungisi - Tel./Fax 0833 958530 **Bridandri** - Via Nobel, 12 - Tel. (+39) 0831 571786  
 Capitale Sociale € 2.105.664,00 int. vers. | Iscrizione R.L.S.A. (Lece) n. 147505 | P.IVA 02153830753 | e-mail: [info@montecosrl.it](mailto:info@montecosrl.it) | web: [www.montecosrl.it](http://www.montecosrl.it)

4 di 10



<p><b>AMBITO DI RACCOLTA OTTIMALE ARO LE/1</b></p>	<p><b>COMUNI DI CAMPI SALENTINA, GUAGNANO, NOVOLI, SALICE SALENTINO, SQUINZANO, SURBO E TREPZZI</b></p>
	<p><b>GESTIONE D'AMBITO DI ARO</b>          Responsabile Ufficio Comune di ARO: Avv. Valentino CHIRONI          Responsabile Unico del Procedimento: Ing. Gianluigi RIZZO          DEC Coordinatore o di I livello: Ing. Fabrizio FIORE          Ditta Esecutrice: MONTECO S.R.L.</p>

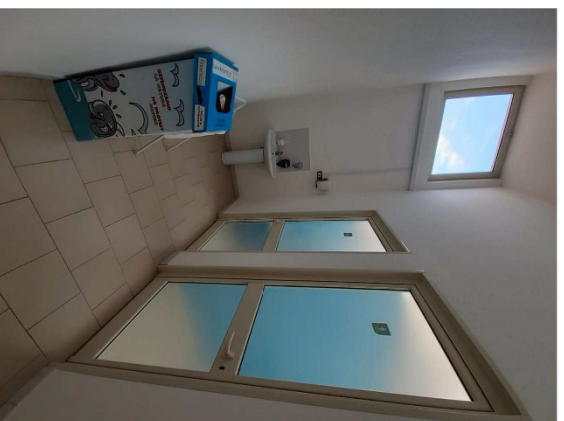

**Monteco S.r.l.** Sede legale: Via Campania, 30 - 73100 LECCE - Tel. (+39) 0832 791015 - Fax (+39) 0832 792301 - Numero Verde **800 80.10.20**

Impianti: **Francavilla E.MA** (Br) - Zona Industriale - Tel./Fax 0831 811441 | **Ugento** (Le) - Località Masseria Bungsì - Tel./Fax 0833 958530 | **Bitradi** - Via Nobel, 12 - Tel. (+39) 0831 571786  
 Capitale Sociale € 2.105.664,00 int. vers. | Iscrizione R.L.A. (Lecce) n. 147505 | Piva 02153830753 | e-mail: [info@montecosrl.it](mailto:info@montecosrl.it) | web: [www.montecosrl.it](http://www.montecosrl.it)

5 di 10

<p><b>AMBITO DI RACCOLTA OTTIMALE ARO LE/1</b></p>	<p><b>COMUNI DI CAMPI SALENTINA, GUAGNANO, NOVOLI, SALICE SALENTINO, SQUINZANO, SURBO E TREPZZI</b></p>
	<p><b>GESTIONE D'AMBITO DI ARO</b>          Responsabile Ufficio Comune di ARO: Avv. Valentino CHIRONI          Responsabile Unico del Procedimento: Ing. Gianluigi RIZZO          DEC Coordinatore o di I livello: Ing. Fabrizio FIORE          Ditta Esecutrice: MONTECO S.R.L.</p>

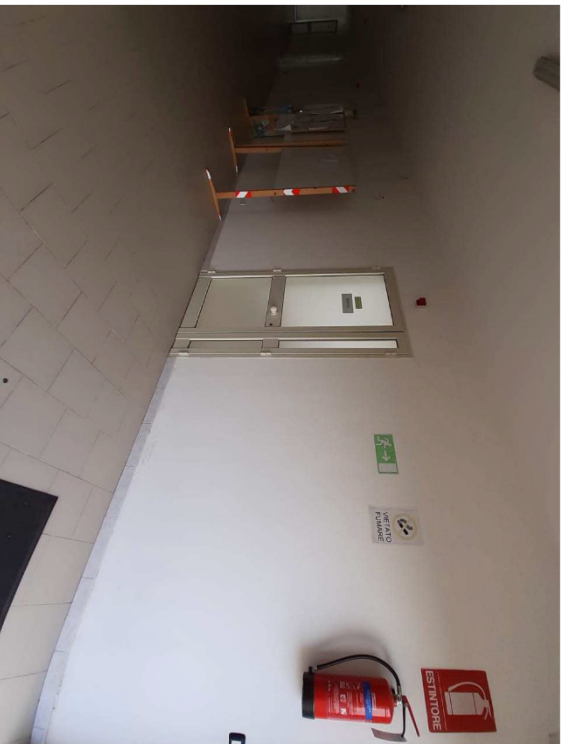

**Monteco S.r.l.** Sede legale: Via Campania, 30 - 73100 LECCE - Tel. (+39) 0832 791015 - Fax (+39) 0832 792301 - Numero Verde **800 80.10.20**

Impianti: **Frankavilla F.M.** (Bz) - Zona Industriale - Tel./Fax 0831 811441 **Ugento (Le)** - Località Masseria Bungsì - Tel./Fax 0833 958530 **Binidisi** - Via Nobel, 12 - Tel. (+39) 0831 571786  
 Capitale Sociale € 2.105.664,00 int. vers. | Iscrizione R.L.S.A. (Lece) n. 147505 | P.IVA 02153830753 | e-mail: [info@montecosrl.it](mailto:info@montecosrl.it) | web: [www.montecosrl.it](http://www.montecosrl.it)

6 di 10

<p><b>AMBITO DI RACCOLTA OTTIMALE ARO LE/1</b></p>	<p><b>COMUNI DI CAMPI SALENTINA, GUAGNANO, NOVOLI, SALICE SALENTINO, SQUINZANO, SURBO E TREPZZI</b></p>
	<p><b>GESTIONE D'AMBITO DI ARO</b>          Responsabile Ufficio Comune di ARO: Avv. Valentino CHIRONI          Responsabile Unico del Procedimento: Ing. Gianluigi RIZZO          DEC Coordinatore o di I livello: Ing. Fabrizio FIORE          Ditta Esecutrice: MONTECO S.R.L.</p>



**Monteco S.r.l.** Sede legale: Via Campania, 30 - 73100 LECCE - Tel. (+39) 0832 791015 - Fax (+39) 0832 792301 - Numero Verde **800 80.10.20**

Impianti: **Frankvilia F.M.A.** (Bari) - Zona Industriale - Tel./Fax 0831 811441 **Ugento** (Le) - Località Masseria Bungsì - Tel./Fax 0833 938530 **Bridisi** - Via Nobel, 12 - Tel. (+39) 0831 571786  
 Capitale Sociale € 2.105.664,00 int. vers. | Iscrizione R.L.S.A. (Lece) n. 147505 | P.Iva 02153830753 | e-mail: [info@montecosrl.it](mailto:info@montecosrl.it) | web: [www.montecosrl.it](http://www.montecosrl.it)

7 di 10

<p><b>AMBITO DI RACCOLTA OTTIMALE ARO LE/1</b></p>	<p><b>COMUNI DI CAMPI SALENTINA, GUAGNANO, NOVOLI, SALICE SALENTINO, SQUINZANO, SURBO E TREPZZI</b></p>
	<p><b>GESTIONE D'AMBITO DI ARO</b>          Responsabile Ufficio Comune di ARO: Avv. Valentino CHIRONI          Responsabile Unico del Procedimento: Ing. Gianluigi RIZZO          DEC Coordinatore o di I livello: Ing. Fabrizio FIORE          Ditta Esecutrice: MONTECO S.R.L.</p>



**Monteco S.r.l.** Sede legale: Via Campania, 30 - 73100 LECCE - Tel. (+39) 0832 791015 - Fax (+39) 0832 792301 - Numero Verde **800 80.10.20**

Impianti: **Frankavilla F.MA** (Bz) - Zona Industriale - Tel./Fax 0831 811441 **Ugento** (Le) - Località Masseria Bungsì - Tel./Fax 0833 958530 **Bitradei** - Via Nobel, 12 - Tel. (+39) 0831 571786  
 Capitale Sociale € 2.105.664,00 int. vers. | Iscrizione R.L.S.A. (Lece) n. 147505 | P.Iva 02153830753 | e-mail: [info@montecosrl.it](mailto:info@montecosrl.it) | web: [www.montecosrl.it](http://www.montecosrl.it)

8 di 10



<p><b>AMBITO DI RACCOLTA OTTIMALE ARO LE/1</b></p>	<p><b>COMUNI DI CAMPI SALENTINA, GUAGNANO, NOVOLI, SALICE SALENTINO, SQUINZANO, SURBO E TREPZZI</b></p>
	<p><b>GESTIONE D'AMBITO DI ARO</b>          Responsabile Ufficio Comune di ARO: Avv. Valentino CHIRONI          Responsabile Unico del Procedimento: Ing. Gianluigi RIZZO          DEC Coordinatore o di I livello: Ing. Fabrizio FIORE          Ditta Esecutrice: MONTECO S.R.L.</p>

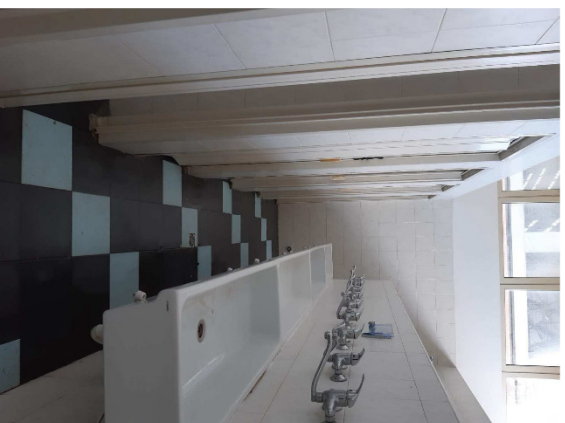
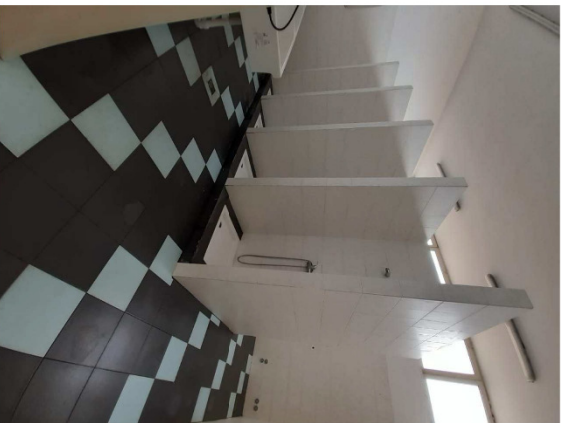

**Monteco S.r.l.** Sede legale: Via Campania, 30 - 73100 LECCE - Tel. (+39) 0832 791015 - Fax (+39) 0832 792301 - Numero Verde **800 80.10.20**

Impianti: **Francavilla E.MA** (89) - Zona Industriale - Tel./Fax 0831 811441 | **Ugento** (Lg) - Località Masseria Bungsì - Tel./Fax 0833 958530 | **Bridandì** - Via Nobel, 12 - Tel. (+39) 0831 571786  
 Capitale Sociale € 2.105.664,00 int. vers. | Iscrizione R.L.A. (Lece) n. 147505 | Piva 02153830753 | e-mail: [info@montecosrl.it](mailto:info@montecosrl.it) | web: [www.montecosrl.it](http://www.montecosrl.it)

9 di 10



<p><b>AMBITO DI RACCOLTA OTTIMALE ARO LE/1</b></p>	<p><b>COMUNI DI CAMPI SALENTINA, GUAGNANO, NOVOLI, SALICE SALENTINO, SQUINZANO, SURBO E TREPZZI</b></p>
	<p><b>GESTIONE D'AMBITO DI ARO</b>          Responsabile Ufficio Comune di ARO: Avv. Valentino CHIRONI          Responsabile Unico del Procedimento: Ing. Gianluigi RIZZO          DEC Coordinatore o di I livello: Ing. Fabrizio FIORE          Ditta Esecutrice: MONTECO S.R.L.</p>



Surbo – Centro Servizi



**Monteco S.r.l.** Sede legale: Via Campania, 30 - 73100 LECCE - Tel. (+39) 0832 791015 - Fax (+39) 0832 792301 - Numero Verde **800 80.10.20**

Impianti: **Francavilla E.MA** (Br) - Zona Industriale - Tel./Fax 0831 811441 **Ugento** (Lg) - Località Masseria Bungsì - Tel./Fax 0833 556530 **Bridisi** - Via Nobel, 12 - Tel. (+39) 0831 571786  
 Capitale Sociale € 2.105.664,00 int. vers. | Iscrizione R.L.S.A. (Lecce) n. 147505 | Piva 02153830753 | e-mail: info@montecosrl.it | web: www.montecosrl.it

10 di 10

<p style="text-align: center;"><b>AMBITO DI RACCOLTA OTTIMALE ARO LE/1</b></p>	<p style="text-align: center;"><b>COMUNI DI CAMPI SALENTINA, GUAGNANO, NOVOLI, SALICE SALENTINO, SQUINZANO, SURBO E TREPUIZZI</b></p>
	<p style="text-align: center;"><b>GESTIONE D'AMBITO DI ARO</b>  Responsabile Ufficio Comune di ARO: Avv. Valentino CHIRONI  Responsabile Unico del Procedimento: Ing. Gianluigi RIZZO  DEC Coordinatore o di I livello: Ing. Fabrizio FIORE  Ditta Esecutrice: MONTECO S.R.L.</p>

### Personale

In ordine a tale fattispecie, si richiama quanto già constatato dallo scrivente nella precedente relazione di verifica di conformità, datata 16/02/2020.

Nello specifico, si conferma che la ditta MONTECO s.r.l. ha adempiuto alle prescrizioni disposte dagli artt. n.31 e n. 34 del CSA, nonché a quanto riportato negli articoli specifici nn. 29 e 30 del Capitolato Speciale d'Appalto, relative agli obblighi posti in capo alla ditta esecutrice in materia di sicurezza e formazione dei lavoratori, i quali, pertanto, operano in modo conforme al contratto e alla normativa vigente di settore.

Dall'analisi degli elenchi del personale attualmente impiegato da MONTECO s.r.l. per l'espletamento del servizio di Igiene Ambientale dell'A.R.O. 1/LE, trasmessi giusta Nota Prot. n. MT 00299-20 U del 03.02.2020 e acclusi alla precedente relazione, si evince che il gestore impiega, alla data odierna, un numero complessivo di operatori pari a n. 135 unità (di cui n.18 facenti parte della cooperativa sociale Ecoworld), a fronte del numero complessivo di unità dichiarato nell'offerta tecnico/economica giustificativa presentata in sede di gara, che risulta esser pari a 120,82 unità.

Quest'ultimo numero, si compone di n. 111,82 unità impiegate nei servizi di ciascun Comune, alle quali si aggiungono ulteriori n.9 unità impiegate per i servizi generali di coordinamento e per le sedi aziendali/centri servizi/area di trasbordo. Esso, inoltre, deriva dal monte ore annuo totale per tutti i Comuni dell'A.R.O. LE/1 del personale operativo necessario per l'espletamento di tutti i servizi previsti nell'offerta.

Alla luce del quadro emerso e sopra riportato, giusta nota PEC del 19.03.2020, lo scrivente ha ritenuto opportuno elevare alla MONTECO s.r.l. le seguenti richieste:

- fornire le proprie giustificazioni in ordine alla discrasia in termini di numero complessivo di unità previste/effettivamente impiegate;
- se l'impiego delle n.18 unità facenti parte della cooperativa sociale Ecoworld sia stato espressamente previsto dai documenti contrattuali, ed in caso affermativo, il Contratto Collettivo Nazionale disciplinante le modalità di lavoro tra il gestore e le unità in questione.

<p style="text-align: center;"><b>AMBITO DI RACCOLTA OTTIMALE ARO LE/1</b></p>	<p style="text-align: center;"><b>COMUNI DI CAMPI SALENTINA, GUAGNANO, NOVOLI, SALICE SALENTINO, SQUINZANO, SURBO E TREPUIZZI</b></p>
	<p style="text-align: center;"><b>GESTIONE D'AMBITO DI ARO</b>  Responsabile Ufficio Comune di ARO: Avv. Valentino CHIRONI  Responsabile Unico del Procedimento: Ing. Gianluigi RIZZO  DEC Coordinatore o di Livello: Ing. Fabrizio FIORE  Ditta Esecutrice: MONTECO S.R.L.</p>

La MONTECO s.r.l., giusta nota prot. MT n. 01164 20 U del 03.04.2020, riscontrava nel seguente modo le predette richieste di chiarimenti.

In riferimento al primo punto, dichiarava che *“la chiosa alla tabella relativa alla determinazione del personale riportata nella relazione tecnica di offerta spiega che l'esecuzione dei servizi sarà garantita dal personale rinveniente dalla platea storica e che personale neoassunto garantirà le ore di lavoro aggiuntive. Il numero di addetti è peraltro calcolato sulla base di un parametro teorico (circa 1580 ore/addetto/anno) per cui il numero complessivo rappresentato (111,82) è un fattore teorico, che non incide sulle ore da lavorare e che, di tempo in tempo, può risultare maggiore o minore di quello teorico.*

Valutato quanto dichiarato dalla ditta e quanto riportato nei documenti contrattuali, si dà atto che la MONTECO s.r.l. ha regolarmente assunto il personale rinveniente dalla platea storica, garantendo a quest'ultimo le mansioni e qualifiche/livelli di inquadramento posseduti al momento di passaggio di consegna del servizio, adempiendo di fatto alle prescrizioni capitolari e alla normativa di settore. Inoltre, ha provveduto ad assumere nuovo personale, così come previsto dai documenti di gara, per l'espletamento dei servizi aggiuntivi attualmente erogati.

Il sottoscritto si riserva comunque di continuare a verificare, nel corso dell'appalto, la effettiva e puntuale conformità, rispetto alle prescrizioni contrattuali ed a quanto riportato nell'Offerta Tecnica ed Economica presentata dalla ditta in sede di gara, del personale impiegato con particolare riferimento al numero, mansioni, qualifiche/livelli di inquadramenti e relativi scatti di categoria, allo scopo di attestarne la piena corrispondenza e proseguire la propria attività di controllo.

In riferimento, invece, alla seconda richiesta, la MONTECO s.r.l. dichiarava quanto segue: *“Il subappalto disciplinato dall'art. 19 del C.S.A. e dall'art. 118 del D.Lgs.163/06 (testo in materia di appalti pubblici applicabile al contratto ratione temporis). La scrivente, in sede di gara, aveva dichiarato l'intenzione di procedere al subappalto, esplicitando i servizi per cui ricorrere allo stesso, in sede di presentazione d'offerta (Busta C – Offerta economica – dichiarazione di subappalto).*

*Alla Cooperativa Sociale Ecoworld, sono stati subappaltati i servizi come da contratto di subappalto n. 1077 del 23/04/2018 (copia del quale viene inviata al DEC – Allegato B), seguito da Determinazione N.2 del 09/04/2018 del Responsabile dell'Ufficio Comune. Il subappaltatore*

<p style="text-align: center;"><b>AMBITO DI RACCOLTA OTTIMALE ARO LE/1</b></p>	<p style="text-align: center;"><b>COMUNI DI CAMPI SALENTINA, GUAGNANO, NOVOLI, SALICE SALENTINO, SQUINZANO, SURBO E TREPUIZZI</b></p>
	<p style="text-align: center;"><b>GESTIONE D'AMBITO DI ARO</b>  Responsabile Ufficio Comune di ARO: Avv. Valentino CHIRONI  Responsabile Unico del Procedimento: Ing. Gianluigi RIZZO  DEC Coordinatore o di I livello: Ing. Fabrizio FIORE  Ditta Esecutrice: MONTECO S.R.L.</p>

*Ecoworld applica il CCNL Cooperative Sociali, ipotesi prevista dall'art. 8, lett. b) del CCNL Utilitalia/Cisambiente".*

*L'art. 19 del Capitolato Speciale di Appalto, a riguardo, dispone quanto di seguito "In ordine al subappalto si richiama espressamente quanto previsto dalla normativa in vigore (art. 118 del D.Lgs.163/06). In ogni caso l'intenzione di procedere al subappalto di uno o più servizi o prestazioni oggetto del presente Capitolato, dovrà essere esplicitamente indicata in sede di presentazione dell'offerta, pena il divieto esplicito di ricorrervi...omissis...).*

Da un'attenta analisi dell'offerta economica presentata da MONTECO s.r.l. in sede di gara, si evince come, in effetti, essa include una dichiarazione di subappalto, con la quale il legale rappresentante della ditta, dott. Montinaro Mario, dichiara di voler subappaltare, ai sensi di quanto disposto dall'art. 118 del D.Lgs. 12 aprile 2006, n.263, nei limiti (fino al 30 % dell'importo complessivo del contratto) ed alle condizioni previste dalle norme allora vigenti, una serie di servizi.

Successivamente la ditta Monteco s.r.l. ha sottoscritto regolare contratto di subappalto, registrato in data 23.04.2018 al num. Rep. atti 1077, con la subappaltatrice "Cooperativa Sociale ECOWORLD s.c.p.a." con sede legale in Lecce, P.zza Mazzini n. 64 e partita IVA n. 04417990753. Analizzando il prefato contratto, trasmesso allo scrivente da MONTECO s.r.l. ed agli atti dell'Ufficio Comune di A.R.O., risulta che la MONTECO ha subappaltato alla ditta in questione i seguenti servizi, per la "gestione unificata dei servizi di igiene urbana nell'ARO LE/1":

- Servizio di spazzamento, raccolta e trasporto di tutte le frazioni RSU CASALABATE;
- Servizio raccolta e trasporto on demand (Ingombranti e RAEE, sfalci e potature, panni e pannoloni, indumenti usati ed olii vegetali esausti);
- Servizio di sistemazione e manutenzione dei centri comunali di raccolta;
- Servizio di lavaggio strade e del basolato;
- Servizio di spazzamento manuale aree cimiteriali;
- Servizio diserbo stradale;
- Servizio raccolta rifiuti e pulizia aree mercatali;
- Servizio pronto intervento operativo e ambientale;

<p style="text-align: center;"><b>AMBITO DI RACCOLTA OTTIMALE ARO LE/1</b></p>	<p style="text-align: center;"><b>COMUNI DI CAMPI SALENTINA, GUAGNANO, NOVOLI, SALICE SALENTINO, SQUINZANO, SURBO E TREPZZI</b></p>
	<p style="text-align: center;"><b>GESTIONE D'AMBITO DI ARO</b>  Responsabile Ufficio Comune di ARO: Avv. Valentino CHIRONI  Responsabile Unico del Procedimento: Ing. Gianluigi RIZZO  DEC Coordinatore o di Livello: Ing. Fabrizio FIORE  Ditta Esecutrice: MONTECO S.R.L.</p>

- Monitoraggio dei territori mediante droni.

L'importo complessivo del contratto di subappalto è quantificato in € 720.000,00, oltre IVA, che risulta essere abbondantemente al di sotto del limite del 30% dell'importo complessivo del contratto di Igiene Ambientale stipulato tra MONTECO s.r.l. e l'A.R.O. LE/1, consentito dall'art. 118 del D.Lgs. 12 aprile 2006, n.263. Inoltre, i servizi oggetto del contratto di subappalto rientrano tra quelli indicati nella dichiarazione di subappalto acclusa all'offerta economica presentata in sede di gara da MONTECO s.r.l.

Perdipiù, come dichiarato dalla ditta esecutrice, il subappalto è stato preventivamente autorizzato dalla Stazione Appaltante ed approvato, giusta successiva Determinazione N.2 del 09/04/2018 del Responsabile dell'Ufficio Comune di A.R.O.

Alla luce di quanto posto all'attenzione dello scrivente, da parte di MONTECO s.r.l., in relazione alla seconda richiesta elevatale, e degli approfondimenti e verifiche effettuati dal sottoscritto, risulta, pertanto, che la ditta MONTECO s.r.l. ha regolarmente fatto ricorso al subappalto, nelle modalità ed entro i limiti previsti dalla normativa di settore allora vigente.

Essa ha, pertanto, adempiuto alle prescrizioni contrattuali in ordine alla fattispecie trattata nel presente paragrafo.

### Automezzi

In riferimento a tale fattispecie, si rimanda all'art. 32 del Capitolato Speciale d'Appalto quivi richiamato integralmente.

A mero titolo esemplificativo ma non esaustivo, si riportano di seguito le più importanti prescrizioni che l'impresa aggiudicataria deve rispettare.

*“L'impresa aggiudicataria, si impegna ad utilizzare mezzi di prima immatricolazione, in perfetta efficienza e in regola con tutte le autorizzazioni previste dalle normative vigenti...omissis.*

*Per far fronte ai picchi estivi di produzione dei rifiuti (servizi stagionali e/o saltuari), l'1.A. potrà far ricorso ad automezzi con anno di immatricolazione non antecedente tre anni dalla stipula del contratto. Così come previsto dal D.M. 13 febbraio 2014, almeno il 30% (in numero) degli automezzi utilizzati dall'appaltatore, nell'ambito dello svolgimento del servizio, per la raccolta e trasporto di rifiuti debbono:*

<b>AMBITO DI RACCOLTA OTTIMALE ARO LE/1</b>	<b>COMUNI DI CAMPI SALENTINA, GUAGNANO, NOVOLI, SALICE SALENTINO, SQUINZANO, SURBO E TREPUIZZI</b>
	<b>GESTIONE D'AMBITO DI ARO</b> Responsabile Ufficio Comune di ARO: Avv. Valentino CHIRONI Responsabile Unico del Procedimento: Ing. Gianluigi RIZZO DEC Coordinatore o di 1° livello: Ing. Fabrizio FIORE Ditta Esecutrice: MONTECO S.R.L.

- *avere motorizzazione non inferiore ad Euro 5, oppure;*
- *essere elettrici, ibridi o alimentati a metano o gpl.*

*L'1.A. ha l'obbligo di produrre tutta la documentazione attestante la rispondenza delle caratteristiche tecniche dei mezzi e delle attrezzature entro 30 giorni dalla stipula del contratto.*

In sede di incontro del 23.01.2020, il sottoscritto richiedeva alla ditta MONTECO s.r.l. di trasmettere, entro 10 (dieci) giorni a decorrere dalla predetta data, l'elenco degli automezzi impiegati per i servizi comuni di A.R.O. nonché per i servizi espletati in ogni singolo Comune facente parte dello stesso, assieme alle relative carte di circolazione e schede tecniche esplicative di dettaglio.

Giusta nota Prot. n. MT 00299 20 U del 03.03.2020, inviata a mezzo PEC, il gestore MONTECO s.r.l. forniva quanto richiesto dallo scrivente, ovvero: l'elenco degli automezzi, le relative carte di circolazione e le schede tecniche, rappresentando, al contempo, che l'utilizzo degli automezzi è da inquadrarsi nel contesto del servizio integrato e che la disponibilità complessiva è dislocata nell'ambito dei Comuni dell'A.R.O. LE/1.

Rispetto agli automezzi previsti da progetto a base di gara, il gestore ha rappresentato, in sede dell'incontro del 23.01.2020, che l'Offerta Tecnica migliorativa e relativa relazione economica giustificativa hanno previsto una rimodulazione del parco automezzi, dimensionata sulla base dei servizi migliorativi offerti e che, pertanto, quest'ultimo sconta qualche differenza rispetto agli elenchi previsti a base di gara e riportati nel verbale n.1/2020.

Si riporta, quindi, l'elenco completo degli automezzi che la ditta esecutrice ha dichiarato essere necessari per l'espletamento di tutti i servizi previsti nell'Offerta Tecnica, il cui numero deriva dal monte ore annuo totale per tutti i Comuni dell'A.R.O. LE/1.

<b>Tipologia automezzo</b>	<b>n. appros. Tutti i Comuni</b>
autocompattatore 20 mc a carico laterale	1
autocompattatore 18 mc a carico posteriore a doppia camera	10
minicompattatore 12-14 mc	1

<b>AMBITO DI RACCOLTA OTTIMALE ARO LE/1</b>	<b>COMUNI DI CAMPI SALENTINA, GUAGNANO, NOVOLI, SALICE SALENTINO, SQUINZANO, SURBO E TREPZZI</b>
	<b>GESTIONE D'AMBITO DI ARO</b> Responsabile Ufficio Comune di ARO: Avv. Valentino CHIRONI Responsabile Unico del Procedimento: Ing. Gianluigi RIZZO DEC Coordinatore o di I livello: Ing. Fabrizio FIORE Ditta Esecutrice: MONTECO S.R.L.

autocompattatore 9 mc a carico posteriore a doppia camera	5
autocarro con vasca 7 mc	12
porter con vasca 2 mc	8
automezzo per movimentazione container	1
autolift car con gru/ragno	2
autocarro Daily con pianale e pedana	2
triciclo elettrico	20
furgonato	2
minilavacassonetti	1
idropulitrice	1
minispazzatrice elettrica	2
spazzatrice con vasca 5 mc	5
lavastrade elettrica	3
pickup attrezzato	1
autovettura elettrica	2
<b>Totale</b>	<b>79</b>

Di sotto, si riporta, invece, l'elenco degli automezzi che la ditta ha dichiarato di utilizzare, alla data odierna, per l'espletamento del servizio di Igiene Ambientale.

<b>N.</b>	<b>Tipologia Automezzo</b>	<b>Targa</b>	<b>CDC (Carta di Circolazione)</b>	<b>Data</b>
<b>Progressivo</b>				<b>immatricolazione</b>
1	Autocompattatore 18 mc per isole interrate	FJ693NG	A015581LE17	11/09/2017
2	Autocompattatore 18 mc	FJ525NG	A012637LE17	13/07/2017
3	Autocompattatore 18 mc	FJ561NG	A013000LE17	20/07/2017
4	Autocompattatore 18 mc	FJ529NG	A012641LE17	13/07/2017

<b>AMBITO DI RACCOLTA OTTIMALE ARO LE/1</b>	<b>COMUNI DI CAMPI SALENTINA, GUAGNANO, NOVOLI, SALICE SALENTINO, SQUINZANO, SURBO E TREPZZI</b>
<b>GESTIONE D'AMBITO DI ARO</b> Responsabile Ufficio Comune di ARO: Avv. Valentino CHIRONI Responsabile Unico del Procedimento: Ing. Gianluigi RIZZO DEC Coordinatore o di I livello: Ing. Fabrizio FIORE Ditta Esecutrice: MONTECO S.R.L.	

5	Autocompattatore 18 mc	FJ526NG	A012638LE17	13/07/2017
6	Autocompattatore 18 mc	FJ523NG	A012635LE17	13/07/2017
7	Autocompattatore 18 mc	FJ530NG	A01264LE17	13/07/2017
8	Autocompattatore 18 mc	FJ559NG	A012998LE17	20/07/2017
9	Autocompattatore 18 mc	FJ560NG	A012999LE17	20/07/2017
10	Autocompattatore 18 mc	FJ531NG	A012643LE17	13/07/2017
11	Autocompattatore 18 mc	FJ692NG	A015580LE17	11/09/2017
12	Minicompattatore 12-14 mc	FG290YK	A007117LE17	20/04/2017
13	Minicompattatore 12-14 mc	FG160YK	A004586LE17	14/03/2017
14	Autocompattatore 9 mc	FL320YVW	A004736LE18	13/03/2018
15	Autocompattatore 9 mc	FP268JN	A016820LE18	17/09/2018
16	Autocompattatore 9 mc	FP880JN	A006480LE19	03/04/2019
17	Autocompattatore 9 mc	ZA826WA	A011507LE18	20/06/2018
18	Autocompattatore 9 mc	FP269JN	A016821LE18	17/09/2018
19	Autocarro con vasca	FG258YK	A006508LE17	10/04/2017
20	Autocarro con vasca	FH029ZP	A006953LE17	13/04/2017
21	Autocarro con vasca	FG261YK	A006511LE17	10/04/2017
22	Autocarro con vasca	FG269YK	A006717LE17	12/04/2017
23	Autocarro con vasca	FG262YK	A006512LE17	10/04/2017
24	Autocarro con vasca	FG259YK	A006509LE17	10/04/2017
25	Autocarro con vasca	FH027ZP	A006927LE17	13/04/2017
26	Autocarro con vasca	FH028ZP	A006954LE17	13/04/2017
27	Autocarro con vasca	FG267YK	A006715LE17	12/04/2017
28	Autocarro con vasca	FG268YK	A006716LE17	12/04/2017
29	Autocarro con vasca	FL891YVW	A018039LE17	20/10/2017
30	Autocarro con vasca	FG271YK	A006719LE17	12/04/2017



<b>AMBITO DI RACCOLTA OTTIMALE ARO LE/1</b>	<b>COMUNI DI CAMPI SALENTINA, GUAGNANO, NOVOLI, SALICE SALENTINO, SQUINZANO, SURBO E TREPZZI</b>
<b>GESTIONE D'AMBITO DI ARO</b> Responsabile Ufficio Comune di ARO: Avv. Valentino CHIRONI Responsabile Unico del Procedimento: Ing. Gianluigi RIZZO DEC Coordinatore o di I livello: Ing. Fabrizio FIORE Ditta Esecutrice: MONTECO S.R.L.	

31	Porter con vasca	FG064YK	A003131LE17	22/02/2017
32	Porter con vasca	FG087YK	A003340LE17	24/02/2017
33	Porter con vasca	FG079YK	A003332LE17	24/02/2017
34	Porter con vasca	FG096YK	A003349LE17	24/02/2017
35	Porter con vasca	FG097YK	A003350LE17	24/02/2017
36	Porter con vasca	FG088YK	A003341LE17	24/02/2017
37	Porter con vasca	FG086YK	A003339LE17	24/02/2017
38	Porter con vasca	FG094YK	A003347LE17	24/02/2017
39	Automezzo per movimentazione	FG435YK	A010694LE17	15/06/2017
40	Autolift car con gru/ragno	FG434YK	A010693LE17	15/06/2017
41	Autolift car con gru/ragno	FG180YK	A004833LE17	17/03/2017
42	Autocarro Daily con pianale e pedana	FG320YK	A008941LE17	03/05/2017
43	Autocarro Daily con pianale e pedana	FG321YK	A007994LE17	03/05/2017
44	Furgonato	FH018EK	A020058LE17	22/11/2017
45	Furgonato	FH014EK	A020055LE17	22/11/2017
46	Lavacassonetti (lavastrade)	FJ527NG	A012639LE17	13/07/2017
47	Lavastrade elettrica	FM123SD	A412342RM17	06/12/2017
48	Lavastrade elettrica	DZ39419	M0000665BR16	18/11/2016
49	Lavastrade elettrica	FM122SD	A404324RM17	06/12/2017
50	Triciclo elettrico	190	/	/
51	Triciclo elettrico	184	/	/
52	Triciclo elettrico	438DR	/	/
53	Triciclo elettrico	001DR	/	/
54	Triciclo elettrico	182	/	/

<b>AMBITO DI RACCOLTA OTTIMALE ARO LE/1</b>	<b>COMUNI DI CAMPI SALENTINA, GUAGNANO, NOVOLI, SALICE SALENTINO, SQUINZANO, SURBO E TREPUIZZI</b>
<b>GESTIONE D'AMBITO DI ARO</b> Responsabile Ufficio Comune di ARO: Avv. Valentino CHIRONI Responsabile Unico del Procedimento: Ing. Gianluigi RIZZO DEC Coordinatore o di I livello: Ing. Fabrizio FIORE Ditta Esecutrice: MONTECO S.R.L.	

55	Triciclo elettrico	019DR	/	/
56	Triciclo elettrico	2	/	/
57	Triciclo elettrico	3	/	/
58	Triciclo elettrico	013DR	/	/
59	Triciclo elettrico	10	/	/
60	Triciclo elettrico	11	/	/
61	Triciclo elettrico	6	/	/
62	Triciclo elettrico	441DR	/	/
63	Triciclo elettrico	26	/	/
64	Triciclo elettrico	8	/	/
65	Triciclo elettrico	040DR	/	/
66	Triciclo elettrico	425DR	/	/
67	Triciclo elettrico	30	/	/
68	Triciclo elettrico	41	/	/
69	Triciclo elettrico	25	/	/
70	Triciclo elettrico	439DR	/	/
71	Minispazzatrice elettrica	18700110416	/	/
72	Minispazzatrice elettrica	18700118462	/	/
73	Minispazzatrice elettrica	18700110447	/	/
74	Minispazzatrice elettrica	18700110444	/	/
75	Minispazzatrice elettrica	18700110415	/	/
76	Minispazzatrice elettrica	18700110445	/	/
77	Minispazzatrice elettrica	18700110446	/	/
78	Spazzatrice	FH159ZP	A012773LE17	14/07/2017
79	Spazzatrice	FG355YK	A008331LE17	10/05/2017
80	Spazzatrice	AKJ007	TV017976	18/01/2017
81	Spazzatrice	AKJ061	TV018132	11/04/2017
82	Spazzatrice	AKJ022	TV018024	07/02/2017

<b>AMBITO DI RACCOLTA OTTIMALE ARO LE/1</b>	<b>COMUNI DI CAMPI SALENTINA, GUAGNANO, NOVOLI, SALICE SALENTINO, SQUINZANO, SURBO E TREPUIZZI</b>
<b>GESTIONE D'AMBITO DI ARO</b> Responsabile Ufficio Comune di ARO: Avv. Valentino CHIRONI Responsabile Unico del Procedimento: Ing. Gianluigi RIZZO DEC Coordinatore o di Livello: Ing. Fabrizio FIORE Ditta Esecutrice: MONITECO S.R.L.	

83	Spazzatrice	AKJ062	TV018133	11/04/2017
84	Pickup attrezzato	FG083YK	A003336LE17	24/02/2017
85	Autovettura elettrica	ED19771	M001677LE15	21/12/2015
86	Autovettura elettrica	ED19775	M001672LE15	21/12/2015

Si riporta, pertanto, una tabella di verifica di conformità del numero di automezzi impiegati, rispetto alle condizioni migliorative offerte in sede di gara.

Tipologia Automezzo	N. previsto da Offerta	N. impiegato alla data odierna	Targhe	Autocarri da fornire rispetto ad Offerta Tecnico/Economica
autocompattatore 20 mc a carico laterale	1	1	FJ693NG	0
autocompattatore 18 mc a carico posteriore a doppia camera	10	10	FJ525NG, FJ561NG, FJ529NG, FJ526NG, FJ523NG, FJ530NG, FJ559NG, FJ560NG, FJ531NG, FJ692NG	0
minicompattatore 12-14 mc	1	2	FG290YK, FG160YK	+1
autocompattatore 9 mc a carico posteriore a doppia camera	5	5	FL320YVW, FP268JN, FP880JN, ZA826WA, FP269JN	0
autocarro con vasca 7 mc	12	12	FG258YK, FH029ZP, FG261YK, FG269YK, FG262YK, FG259YK, FH027ZP, FH028ZP, FG267YK, FG268YK,	0

<b>AMBITO DI RACCOLTA OTTIMALE ARO LE/1</b>	<b>COMUNI DI CAMPI SALENTINA, GUAGNANO, NOVOLI, SALICE SALENTINO, SQUINZANO, SURBO E TREPZZI</b>
<b>GESTIONE D'AMBITO DI ARO</b> Responsabile Ufficio Comune di ARO: Avv. Valentino CHIRONI Responsabile Unico del Procedimento: Ing. Gianluigi RIZZO DEC Coordinatore o di Livello: Ing. Fabrizio FIORE Ditta Esecutrice: MONTECO S.R.L.	

				FL891YW, FG271YK	
porter con vasca 2 mc	8	8		FG064YK, FG087YK, FG079YK, FG096YK, FG097YK, FG088YK, FG086YK, FG094YK	0
automezzo per movimentazione container	1	1		FG435YK	0
autolift car con gru/ragno	2	2		FG434YK, FG180YK	0
autocarro Daily con pianale e pedana	2	2		FG320YK, FG321YK	0
triciclo elettrico	20	21		190, 184, 438DR, 001DR, 182, 019DR, 2, 3, 013DR, 10, 11, 6, 441DR, 26, 8, 040DR, 425DR, 30, 41, 25, 439DR	+1
furgonato	2	2		FH018EK, FH014EK	0
minilavacassonetti	1	1		FJ527NG	0
idropulitrice	1	0			-1
minispazzatrice elettrica	2	7		18700110416, 18700118462, 18700110447, 18700110444, 18700110415, 18700110445, 18700110446	+5
spazzatrice con vasca 5 mc	5	6		FH159ZP, FG355YK, AKJ007, AKJ061, AKJ022, AKJ062	+1
lavastrade	3	3		FM123SD, DZ39419,	0

<b>AMBITO DI RACCOLTA OTTIMALE ARO LE/1</b>	<b>COMUNI DI CAMPI SALENTINA, GUAGNANO, NOVOLI, SALICE SALENTINO, SQUINZANO, SURBO E TREPZZI</b>
	<b>GESTIONE D'AMBITO DI ARO</b> Responsabile Ufficio Comune di ARO: Avv. Valentino CHIRONI Responsabile Unico del Procedimento: Ing. Gianluigi RIZZO DEC Coordinatore o di Livello: Ing. Fabrizio FIORE Ditta Esecutrice: MONTECO S.R.L.

elettrica			FM122SD	
pickup attrezzato	1	1	FG083YK	0
autovettura elettrica	2	2	ED19771, ED19775	0
<b>Totale</b>	<b>79</b>	<b>86</b>		<b>+7</b>

Alla luce delle tabelle ricognitive sopra riportate, si constata che il gestore MONTECO s.r.l. impiega attualmente, per l'espletamento del servizio unitario, n.86 automezzi a fronte dei n.79 automezzi previsti da Offerta Tecnico/Economica. In particolare, risultano essere immessi in servizio i seguenti automezzi non previsti dai documenti contrattuali: **n.1 minicompatatore 12-14 mc, n.1 triciclo elettrico, n.5 minispazzatrici elettriche e n.1 spazzatrice con vasca da 5 mc, i quali risultano pertanto essere sovrabbondanti rispetto alla dotazione prevista. D'altro canto, non risulta essere stata immessa in servizio la n.1 idropulitrice prevista dai documenti contrattuali.**

Giusta nota PEC del 19.03.2020, lo scrivente ha chiesto alla ditta MONTECO s.r.l. di trasmettere le proprie giustificazioni in ordine alle discrasie emerse in termini di numero e tipologia di automezzi immessi in servizio.

Tramite nota PEC prot. MT n. 01164 20 U del 03.04.2020, la MONTECO s.r.l. dichiarava che "*Gli automezzi <<sovrabbondanti>> immessi in servizio risultano necessari al fine di far fronte alle contingenti esigenze di servizio rilevate sul territorio. L'idropulitrice è considerata in termini di attrezzatura allocata sul mezzo FM123SD".*

Alla luce di quanto dichiarato dalla MONTECO s.r.l., in ordine alla succitata fattispecie, si ritiene che le giustificazioni addotte possano essere condivise ed accettate dallo scrivente, in quanto afferiscono all'organizzazione del servizio che è in capo alla ditta esecutrice, la quale non è autorizzata a pretendere alcun corrispettivo aggiuntivo per tali forniture sovrabbondanti.  
Mentre la idropulitrice, essendo inquadrata come attrezzatura montata sulla lavastade targata FM123SD, assolve comunque regolarmente alla sua funzione.

Giusta medesima nota PEC del 19.03.2020, lo scrivente chiedeva alla MONTECO s.r.l. di inviare le carte di circolazioni mancanti, relative agli automezzi targati 18700110416, 18700118462, 18700110447, 18700110444, 18700110415, 18700110445, 18700110446, FH159ZP e FG083YK.

<p style="text-align: center;">AMBITO DI RACCOLTA OTTIMALE ARO LE/1</p>	<p style="text-align: center;">COMUNI DI CAMPI SALENTINA, GUAGNANO, NOVOLI, SALICE SALENTINO, SQUINZANO, SURBO E TREPuzzi</p>
	<p style="text-align: center;"><b>GESTIONE D'AMBITO DI ARO</b>  Responsabile Ufficio Comune di ARO: Avv. Valentino CHIRONI  Responsabile Unico del Procedimento: Ing. Gianluigi RIZZO  DEC Coordinatore o di Livello: Ing. Fabrizio FIORE  Ditta Esecutrice: MONTECO S.R.L.</p>

Tramite nota PEC prot. MT n. 01164 20 U del 03.04.2020, la MONTECO s.r.l. dichiarava quanto di seguito *“Le carte di circolazione dei mezzi FH159ZP e FG083YK non sono state allegate alla precedente Ns. comunicazione per mero errore (Allegato C). Le spazzatrici elettriche non sono dotate di targa, dunque di carta di circolazione, ma solo di relativo numero di matricola”.*

Si è provveduto, quindi, ad aggiornare la seconda tabella riportata al presente paragrafo con le nuove informazioni trasmesse dalla ditta, integrando quella della medesima tipologia riportata nella relazione precedente del 16.02.2020.

Si rappresenta che, nella tabella sopra riportata, è stato considerato quale “autocompattatore 20 mc a carico laterale”, previsto da Offerta, l’autocarro targato FJ693NG nonostante quest’ultimo risulti avere una portata pari a 18 mc.

Tramite nota PEC del 19.03.2020, lo scrivente ha chiesto alla ditta MONTECO s.r.l. di fornire le proprie giustificazioni in ordine all’impiego di un automezzo, quello sopra riportato, di differente portata rispetto a quello previsto.

Tramite nota PEC prot. MT n. 01164 20 U del 03.04.2020, la MONTECO s.r.l. dichiarava quanto di seguito *“L’automezzo FJ693NG, finalizzato allo svuotamento delle isole ecologiche interrate informatizzate è di tipo posteriore ed è impiegato in vari servizi di raccolta, tra cui la gestione dei rifiuti conferiti nelle isole ecologiche interrate, regolarmente autorizzate dalle competenti amministrazioni. Per adattare il compactatore a questa applicazione è stato necessario adottare specifica attrezzatura che ha lasciato una volumetria disponibile di mc 18. La macchina, infatti, è dotata di due bocche di conferimento, ognuna corrispondente ad un cassonetto da 1600 lt, utili ad ottimizzare il deposito dei rifiuti nei contenitori, evitando che i sensori per il rilevamento dello stato di riempimento osservino dei falsi riempimenti. Inoltre, questo allestimento consente di separare i rifiuti conferiti nella bocca dedicata alle utenze per la raccolta di pannolini e pannolini e i rifiuti provenienti dalle attività di spazzamento manuale. L’impiego dell’autocompattatore da mc 18 è stata una scelta obbligata ma è di tutta evidenza il carattere migliorativo, ai fini dell’economia generale del servizio, della ottimizzazione dimensionale”.*

Alla luce di quanto dichiarato dalla MONTECO s.r.l., in ordine alla predetta fattispecie, si ritiene che le giustificazioni addotte possano essere condivise ed accettate dallo scrivente, atteso che

<p style="text-align: center;"><b>AMBITO DI RACCOLTA OTTIMALE ARO LE/1</b></p>	<p style="text-align: center;"><b>COMUNI DI CAMPI SALENTINA, GUAGNANO, NOVOLI, SALICE SALENTINO, SQUINZANO, SURBO E TREPZZI</b></p>
	<p style="text-align: center;"><b>GESTIONE D'AMBITO DI ARO</b>  Responsabile Ufficio Comune di ARO: Avv. Valentino CHIRONI  Responsabile Unico del Procedimento: Ing. Gianluigi RIZZO  DEC Coordinatore o di Livello: Ing. Fabrizio FLORE  Ditta Esecutrice: MONTECO S.R.L.</p>

**l'organizzazione del servizio è posta in capo alla ditta esecutrice e che, comunque, la piccola modifica in termini di volumetria apportata porta ad un'ottimizzazione dello stesso.**

Si riportano, di seguito, le proposte migliorative di servizio offerte in sede di gara da MONTECO s.r.l. con particolare riferimento alle caratteristiche che debbono possedere gli automezzi immessi nel servizio di Igiene Ambientale:

1) impiego di automezzi a basso impatto ambientale del tipo:

- elettrico;
- ibrido: elettrico-benzina;
- gasolio di classe non inferiore a EURO VI;

Nella fattispecie, MONTECO s.r.l. ha proposto l'impiego di un numero totale di automezzi elettrici pari a 33, corrispondente al 42,85% in numero sul totale così ripartito:

- n.5 autocompattatori bicamera 9 mc;
- n.20 tristici per spazzamento manuale;
- n.3 lavastrade;
- n.5 autovetture di servizio (discrasia tra il numero dichiarato da MONTECO nell'Offerta Tecnica, punto E, e quanto dichiarato, sempre da MONTECO, nelle tabelle accluse all'allegato 2 dell'Offerta economica)

2) Realizzazione di n.2 stazioni di ricarica (E-point) nei centri servizi.

3) Il 100% degli automezzi di raccolta sono dotati di vasca di carico monomateriale e di dispositivo di lettura automatica dell'identificativo dell'utenza.

Si riporta, di seguito, una tabella riepilogativa nella quale viene effettuata una seconda verifica, rispetto a quella già effettuata precedentemente nella relazione del 16.02.2020, di conformità degli automezzi impiegati rispetto alle condizioni contrattuali e migliorative offerte, con particolare riferimento alla data di immatricolazione ed alla tipologia di alimentazione.

Tale verifica tiene conto della ulteriore richiesta elevata a MONTECO dal sottoscritto, giusta nota PEC del 19.03.2020, di fornire le proprie giustificazioni per i num. 15 automezzi i quali non sono risultati essere conformi per data di immatricolazione, nonché delle giustificazioni addotte da MONTECO, giusta nota Prot. MT n. 01164 20 U del 03.04.2020.

<p style="text-align: center;">AMBITO DI RACCOLTA OTTIMALE ARO LE/1</p>	<p style="text-align: center;">COMUNI DI CAMPI SALENTINA, GUAGNANO, NOVOLI, SALICE SALENTINO, SQUINZANO, SURBO E TREPuzzi</p>
	<p style="text-align: center;"><b>GESTIONE D'AMBITO DI ARO</b> Responsabile Ufficio Comune di ARO: Avv. Valentino CHIRONI Responsabile Unico del Procedimento: Ing. Gianluigi RIZZO DEC Coordinatore o di Livello: Ing. Fabrizio FIORE Ditta Esecutrice: MONTECO S.R.L.</p>

Di seguito si riportano le giustificazioni: **“Ai fini di una più puntuale valutazione, occorre precisare che l’art.32 del CSA (e l’obbligo sui termini di immatricolazione) disciplina l’acquisizione degli automezzi, categoria alla quale non appartengono i motomezzi (porter, ecc). Al fine di garantire il pronto avvio del servizio, la scrivente ha avviato le operazioni di prima immatricolazione nei primi mesi del 2017, anche durante la fase di stand still, antecedente alla data di sottoscrizione del contratto del 29.03.2017, conformemente a quanto riportato nell’art.32 del C.S.A..**

**Alcuni mezzi – conformi dunque alla prerogativa della prima immatricolazione – risultano con data di matricola di poco antecedente alla data di sottoscrizione del contratto per mere ragioni legate alla discrasia temporale intercorrente tra l’evazione dell’ordine di acquisto da parte del fornitore, l’allestimento del mezzo da parte di ulteriore fornitore e immatricolazione effettuata dall’ente competente. Scansione temporale, dunque, dipendente dall’organizzazione di soggetti ed enti terzi.**

**A seguito di questa analisi, riteniamo che tutti gli automezzi con anno di immatricolazione 2017 siano da considerare come necessari per l’espletamento dei servizi previsti da contratto ed in tale senso si può ritenere convergere la valutazione dell’A.R.O. LE/1 che, avendo provveduto direttamente alla gestione del contratto per circa due anni non ha espresso obiezioni di sorta su quella che resta eventualmente una pur divergenza di modestissima entità.”**

**Si ritiene, dunque, di comprendere le ragioni presentate da MONTECO s.r.l., dal momento che la divergenza riscontrata è modesta oltre che non imputabile direttamente a MONTECO stessa, la quale ha comunque garantito il regolare avvio del servizio, utilizzando sin da subito i mezzi previsti dai documenti di gara. Stante quanto sopra riportato, si accettano le giustificazioni presentate dalla ditta esecutrice e si considerano conformi anche i restanti n.15 automezzi, oggetto di richiesta di chiarimenti.**

La data di sottoscrizione del contratto d’appalto, alla quale riferirsi per verificare la conformità per data di immatricolazione di ciascun automezzo impiegato, è la seguente 29/03/2017.



<p align="center"><b>AMBITO DI RACCOLTA OTTIMALE ARO LE/1</b></p>	<p align="center"><b>COMUNI DI CAMPI SALENTINA, GUAGNANO, NOVOLI, SALICE SALENTINO, SQUINZANO, SURBO E TREPZZI</b></p>
<p align="center"><b>GESTIONE D'AMBITO DI ARO</b>          Responsabile Ufficio Comune di ARO: Avv. Valentino CHIRONI          Responsabile Unico del Procedimento: Ing. Gianluigi RIZZO          DEC Coordinatore o di I livello: Ing. Fabrizio FIORE          Ditta Esecutrice: MONTECO S.R.L.</p>	

<b>Tipologia Automezzo</b>	<b>Targa</b>	<b>Data di immatricolazione</b>	<b>Conforme per data di immatricolazione</b>	<b>Alimentazione</b>
Autocompattator e 18 mc per isole interrate	FJ693NG	11/09/2017	SI	Gasolio – Euro VI
Autocompattator e 18 mc	FJ525NG	13/07/2017	SI	Gasolio – Euro VI
Autocompattator e 18 mc	FJ561NG	20/07/2017	SI	Gasolio – Euro VI
Autocompattator e 18 mc	FJ529NG	13/07/2017	SI	Gasolio – Euro VI
Autocompattator e 18 mc	FJ526NG	13/07/2017	SI	Gasolio – Euro VI
Autocompattator e 18 mc	FJ523NG	13/07/2017	SI	Gasolio – Euro VI
Autocompattator e 18 mc	FJ530NG	13/07/2017	SI	Gasolio – Euro VI
Autocompattator e 18 mc	FJ559NG	20/07/2017	SI	Gasolio – Euro VI
Autocompattator e 18 mc	FJ560NG	20/07/2017	SI	Gasolio – Euro VI
Autocompattator e 18 mc	FJ531NG	13/07/2017	SI	Gasolio – Euro VI
Autocompattator e 18 mc	FJ692NG	11/09/2017	SI	Gasolio – Euro VI
Minicompatator e 12-14 mc	FG290YK	20/04/2017	SI	Gasolio – Euro VI
Minicompatator	FG160YK	14/03/2017	SI	Gasolio – Euro

<p style="text-align: center;"><b>AMBITO DI RACCOLTA OTTIMALE ARO LE/1</b></p>	<p style="text-align: center;"><b>COMUNI DI CAMPI SALENTINA, GUAGNANO, NOVOLI, SALICE SALENTINO, SQUINZANO, SURBO E TREPUIZZI</b></p>
<p><b>GESTIONE D'AMBITO DI ARO</b>          Responsabile Ufficio Comune di ARO: Avv. Valentino CHIRONI          Responsabile Unico del Procedimento: Ing. Gianluigi RIZZO          DEC Coordinatore o di I livello: Ing. Fabrizio FIORE          Ditta Esecutrice: MONTECO S.R.L.</p>	

e 12-14 mc				VI
Autocompattator e 9 mc	FL320YVW	13/03/2018	SI	Ibrido – Euro VI
Autocompattator e 9 mc	FP268JN	17/09/2018	SI	Ibrido – Euro VI
Autocompattator e 9 mc	FP880JN	03/04/2019	SI	Ibrido – Euro VI
Autocompattator e 9 mc	ZA826WA	20/06/2018	SI	Ibrido – Euro VI
Autocompattator e 9 mc	FP269JN	17/09/2018	SI	Ibrido – Euro VI
Autocarro con vasca	FG258YK	10/04/2017	SI	Metano – Euro VI
Autocarro con vasca	FH029ZP	13/04/2017	SI	Metano – Euro VI
Autocarro con vasca	FG261YK	10/04/2017	SI	Metano – Euro VI
Autocarro con vasca	FG269YK	12/04/2017	SI	Metano – Euro VI
Autocarro con vasca	FG262YK	10/04/2017	SI	Metano – Euro VI
Autocarro con vasca	FG259YK	10/04/2017	SI	Metano – Euro VI
Autocarro con vasca	FH027ZP	13/04/2017	SI	Metano – Euro VI
Autocarro con vasca	FH028ZP	13/04/2017	SI	Metano – Euro VI
Autocarro con vasca	FG267YK	12/04/2017	SI	Metano – Euro VI

<p style="text-align: center;"><b>AMBITO DI RACCOLTA OTTIMALE ARO LE/1</b></p>	<p style="text-align: center;"><b>COMUNI DI CAMPI SALENTINA, GUAGNANO, NOVOLI, SALICE SALENTINO, SQUINZANO, SURBO E TREPZZI</b></p>
<p style="text-align: center;"><b>GESTIONE D'AMBITO DI ARO</b>  Responsabile Ufficio Comune di ARO: Avv. Valentino CHIRONI  Responsabile Unico del Procedimento: Ing. Gianluigi RIZZO  DEC Coordinatore o di I livello: Ing. Fabrizio FIORE  Ditta Esecutrice: MONTECO S.R.L.</p>	

vasca				VI	
Autocarro con vasca	FG268YK	12/04/2017	SI	Metano – Euro VI	
Autocarro con vasca	FL891YVW	20/10/2017	SI	Metano – Euro VI	
Autocarro con vasca	FG271YK	12/04/2017	SI	Metano – Euro VI	
Porter con vasca	FG064YK	22/02/2017	SI	B/GPL – Euro 5B	
Porter con vasca	FG087YK	24/02/2017	SI	B/GPL – Euro 5B	
Porter con vasca	FG079YK	24/02/2017	SI	B/GPL – Euro 5B	
Porter con vasca	FG096YK	24/02/2017	SI	B/GPL – Euro 5B	
Porter con vasca	FG097YK	24/02/2017	SI	B/GPL – Euro 5B	
Porter con vasca	FG088YK	24/02/2017	SI	B/GPL – Euro 5B	
Porter con vasca	FG086YK	24/02/2017	SI	B/GPL – Euro 5B	
Porter con vasca	FG094YK	24/02/2017	SI	B/GPL – Euro 5B	
Automezzo per movimentazione	FG435YK	15/06/2017	SI	Gasolio – Euro VI	
Autolift car con gru/ragno	FG434YK	15/06/2017	SI	Gasolio – Euro VI	
Autolift car con	FG180YK	17/03/2017	SI	Gasolio – Euro	

<p style="text-align: center;"><b>AMBITO DI RACCOLTA OTTIMALE ARO LE/1</b></p>	<p style="text-align: center;"><b>COMUNI DI CAMPI SALENTINA, GUAGNANO, NOVOLI, SALICE SALENTINO, SQUINZANO, SURBO E TREPZZI</b></p>
<p><b>GESTIONE D'AMBITO DI ARO</b>          Responsabile Ufficio Comune di ARO: Avv. Valentino CHIRONI          Responsabile Unico del Procedimento: Ing. Gianluigi RIZZO          DEC Coordinatore o di I livello: Ing. Fabrizio FIORE          Ditta Esecutrice: MONTECO S.R.L.</p>	

gru/ragno				VI
Autocarro Daily con pianale e pedana	FG320YK	03/05/2017	SI	Gasolio – Euro 6B
Autocarro Daily con pianale e pedana	FG321YK	03/05/2017	SI	Gasolio – Euro 6B
Furgonato	FH018EK	22/11/2017	SI	Benzina – Euro 6B
Furgonato	FH014EK	22/11/2017	SI	Benzina – Euro 6B
Lavacassonetti (lavastrade)	FJ527NG	13/07/2017	SI	Gasolio – Euro VI
Lavastrade elettrica	FM123SD	06/12/2017	SI	Elettrico
Lavastrade elettrica	DZ39419	18/11/2016	SI	Elettrico
Lavastrade elettrica	FM122SD	06/12/2017	SI	Elettrico
Triciclo elettrico	190	/	/	Elettrico
Triciclo elettrico	184	/	/	Elettrico
Triciclo elettrico	438DR	/	/	Elettrico
Triciclo elettrico	001DR	/	/	Elettrico
Triciclo elettrico	182	/	/	Elettrico
Triciclo elettrico	019DR	/	/	Elettrico
Triciclo elettrico	2	/	/	Elettrico
Triciclo elettrico	3	/	/	Elettrico
Triciclo elettrico	013DR	/	/	Elettrico

<p style="text-align: center;"><b>AMBITO DI RACCOLTA OTTIMALE ARO LE/1</b></p>	<p style="text-align: center;"><b>COMUNI DI CAMPI SALENTINA, GUAGNANO, NOVOLI, SALICE SALENTINO, SQUINZANO, SURBO E TREPZZI</b></p>
<p style="text-align: center;"><b>GESTIONE D'AMBITO DI ARO</b>  Responsabile Ufficio Comune di ARO: Avv. Valentino CHIRONI  Responsabile Unico del Procedimento: Ing. Gianluigi RIZZO  DEC Coordinatore o di I livello: Ing. Fabrizio FIORE  Ditta Esecutrice: MONTECO S.R.L.</p>	

Triciclo elettrico	10	/	/	Eletrico
Triciclo elettrico	11	/	/	Eletrico
Triciclo elettrico	6	/	/	Eletrico
Triciclo elettrico	441DR	/	/	Eletrico
Triciclo elettrico	26	/	/	Eletrico
Triciclo elettrico	8	/	/	Eletrico
Triciclo elettrico	040DR	/	/	Eletrico
Triciclo elettrico	425DR	/	/	Eletrico
Triciclo elettrico	30	/	/	Eletrico
Triciclo elettrico	41	/	/	Eletrico
Triciclo elettrico	25	/	/	Eletrico
Triciclo elettrico	439DR	/	/	Eletrico
Minispazzatrice elettrica	18700110	/	/	Eletrico
Minispazzatrice elettrica	416			
Minispazzatrice elettrica	18700118	/	/	Eletrico
Minispazzatrice elettrica	462			
Minispazzatrice elettrica	18700110	/	/	Eletrico
Minispazzatrice elettrica	447			
Minispazzatrice elettrica	18700110	/	/	Eletrico
Minispazzatrice elettrica	444			
Minispazzatrice elettrica	18700110	/	/	Eletrico
Minispazzatrice elettrica	415			
Minispazzatrice elettrica	18700110	/	/	Eletrico
Minispazzatrice elettrica	445			
Minispazzatrice elettrica	18700110	/	/	Eletrico
Minispazzatrice elettrica	446			
Spazzatrice	FH159ZP	14/07/2017	SI	Gasolio – Euro VI

<b>AMBITO DI RACCOLTA OTTIMALE ARO LE/1</b>	<b>COMUNI DI CAMPI SALENTINA, GUAGNANO, NOVOLI, SALICE SALENTINO, SQUINZANO, SURBO E TREPZZI</b>
<b>GESTIONE D'AMBITO DI ARO</b> Responsabile Ufficio Comune di ARO: Avv. Valentino CHIRONI Responsabile Unico del Procedimento: Ing. Gianluigi RIZZO DEC Coordinatore o di II livello: Ing. Fabrizio FIORE Ditta Esecutrice: MONTECO S.R.L.	

Spazzatrice	FG355YK	10/05/2017	SI	Gasolio – Euro VI
Spazzatrice	AKJ007	18/01/2017	SI	Gasolio – Euro VI
Spazzatrice	AKJ061	11/04/2017	SI	Gasolio – Euro VI
Spazzatrice	AKJ022	07/02/2017	SI	Gasolio – Euro VI
Spazzatrice	AKJ062	11/04/2017	SI	Gasolio – Euro VI
Pickup attrezzato	FG083YK	24/02/2017	SI	B/GPL – Euro 5B
Autovettura elettrica	ED19771	21/12/2015	SI	Elettrico
Autovettura elettrica	ED19775	21/12/2015	SI	Elettrico

Per quel che concerne le emissioni, invece, la flotta utilizzata da MONTECO s.r.l. si compone principalmente di automezzi elettrici, a metano, a GPL, ibridi ed a gasolio, classe Euro VI. Tuttavia esistono le seguenti eccezioni: porter con vasca targati FG064YK, FG087YK, FG079YK, FG096YK, FG097YK, FG088YK, FG086YK, FG094YK e Pickup attrezzato targato FG083YK, i quali sono veicoli alimentati da GPL con classe di emissione 5B.

**Giusta nota PEC del 19.03.2020, lo scrivente ha richiesto a MONTECO s.r.l. di fornire le proprie giustificazioni in ordine alla classe di emissione degli automezzi sopra indicati.**

**La MONTECO s.r.l., giusta nota Prot. MT n. 01164 20 U del 03.04.2020, dichiarava a tal proposito quanto segue: “La scrivente nella propria offerta migliorativa ha dichiarato l’impiego di automezzi a basso impatto ambientale (elettrico, ibrido, gasolio di classe non inferiore ad euro VI) precisando la classe prevista non inferiore ad Euro VI solo per gli automezzi alimentati**

<p style="text-align: center;"><b>AMBITO DI RACCOLTA OTTIMALE ARO LE/1</b></p>	<p style="text-align: center;"><b>COMUNI DI CAMPI SALENTINA, GUAGNANO, NOVOLI, SALICE SALENTINO, SQUINZANO, SURBO E TREPUIZZI</b></p>
	<p style="text-align: center;"><b>GESTIONE D'AMBITO DI ARO</b>  Responsabile Ufficio Comune di ARO: Avv. Valentino CHIRONI  Responsabile Unico del Procedimento: Ing. Gianluigi RIZZO  DEC Coordinatore o di Livello: Ing. Fabrizio FIORE  Ditta Esecutrice: MONTECO S.R.L.</p>

***esclusivamente a gasolio. Gli automezzi a gpl, così come quelli a metano, risultano conformi a quanto previsto dall'art. 32 del C.S.A."***

**In effetti, da una ancor più dettagliata analisi della documentazione di gara, si evince come MONTECO s.r.l. abbia rispettato le prescrizioni capitolari e le condizioni migliorative offerte in sede di gara, anche in ordine alla tipologia di emissione degli automezzi immessi in servizio. Si ritiene, pertanto, di accettare le giustificazioni ed i chiarimenti adottati dalla ditta esecutrice.**

**Da ultimo, il sottoscritto ha richiesto, sempre tramite PEC del 19.03.2019, alla MONTECO s.r.l. se quest'ultima avesse effettivamente realizzato le n.2 stazioni di ricarica E-point nei due centri servizi, come dichiarato nell'offerta migliorativa presentata in sede di gara. Contestualmente, in caso di risposta affermativa, si chiedeva di inviare documentazione fotografica attestante l'intervento.**

**La MONTECO s.r.l. riscontrava anche l'ultima richiesta, allegando la documentazione relativa alle modalità di ricarica dei mezzi elettrici che si riporta alla pagina seguente.**

Atteso il quadro emerso e sopra rappresentato, con relative motivazioni, si attesta la conformità degli automezzi impiegati, da MONTECO s.r.l., in termini di numero, caratteristiche tecniche, data di immatricolazione e tipologia di emissione, rispetto alle prescrizioni contrattuali ed alle condizioni migliorative offerte in sede di gara.

Lo scrivente si riserva, comunque, di proseguire nel corso dell'appalto l'attività di verifica documentale e di controllo, al fine di segnalare tempestivamente ai soggetti preposti ogni discrasia o incongruenza eventualmente rilevata.

<p><b>AMBITO DI RACCOLTA OTTIMALE ARO LE/1</b></p>	<p><b>COMUNI DI CAMPI SALENTINA, GUAGNANO, NOVOLI, SALICE SALENTINO, SQUINZANO, SURBO E TREPZZI</b></p>
	<p><b>GESTIONE D'AMBITO DI ARO</b>          Responsabile Ufficio Comune di ARO: Avv. Valentino CHIRONI          Responsabile Unico del Procedimento: Ing. Gianluigi RIZZO          DEC Coordinatore o di I livello: Ing. Fabrizio FIORE          Ditta Esecutrice: MONTECO S.R.L.</p>



**ALLEGATO D – Stazioni di ricarica mezzi elettrici**

Campi Salentina – Centro Servizi



Surbo – Centro Servizi



**Monteco S.r.l.** Sede legale: Via Campania, 30 - 73100 LECCE - Tel. (+39) 0832 791015 - Fax (+39) 0832 792301 • Numero Verde **800 80.10.20**

Impianti: **Francavilla F.M.A.** (Br) - Zona Industriale - Tel./Fax 0831 817447 | **Ugento** (Lg) - Località Masseria Burgess - Tel./Fax 0833 958530 | **Brindisi** - Via Nobel, 12 - Tel. (+39) 0831 571786

Capitale Sociale € 2.105.664,00 Int. vers. | Iscrizione R.E.A. (Lecce) n. 147505 | P.Iva 02153830753 | e-mail: info@montecosrl.it | web: www.montecosrl.it

1 di 1



<p style="text-align: center;"><b>AMBITO DI RACCOLTA OTTIMALE ARO LE/1</b></p>	<p style="text-align: center;"><b>COMUNI DI CAMPI SALENTINA, GUAGNANO, NOVOLI, SALICE SALENTINO, SQUINZANO, SURBO E TREPZZI</b></p>
	<p style="text-align: center;"><b>GESTIONE D'AMBITO DI ARO</b>  Responsabile Ufficio Comune di ARO: Avv. Valentino CHIRONI  Responsabile Unico del Procedimento: Ing. Gianluigi RIZZO  DEC Coordinatore o di 1° livello: Ing. Fabrizio FIORE  Ditta Esecutrice: MONTECO S.R.L.</p>

**Attrezzature e materiali di consumo**

In riferimento a tale fattispecie, si rimanda all'art. 32 del Capitolato Speciale d'Appalto quivi richiamato integralmente.

A mero titolo esemplificativo ma non esaustivo, si riportano di seguito le più importanti prescrizioni che l'impresa aggiudicataria deve rispettare.

*"Le attrezzature dovranno essere nuove di fabbrica, in possesso di tutte le autorizzazioni previste dalle normative vigenti in materia di rifiuti, comprese le omologazioni e certificazioni CE. Così come prescritto dal D.M. 13 febbraio 2014, l'Appaltatore deve utilizzare contenitori per la raccolta dei rifiuti, sia stradale (sacchi o cassonetti), sia presso l'utenza (sacchetti e/o contenitori rigidi), che:*

- *rechino il logo della Stazione Appaltante;*
- *siano colorati in modo tale da essere chiaramente riconoscibili, facendo riferimento alla normativa specifica, ove esistente;*
- *siano conformi ai Criteri Ambientali Minimi per l'arredo urbano eventualmente adottati con Decreto del Ministero dell'Ambiente e comunque contengano almeno il 30% di materiale riciclato, con l'eccezione dei sacchetti per la raccolta domiciliare della frazione organica che devono essere in materiale compostabile;*
- *rechino l'indicazione della frazione dei rifiuti a cui sono destinati, con l'elenco dettagliato dei singoli rifiuti che vi debbono essere messi, formulato in modo semplice e chiaro;*
- *limitatamente ai contenitori rigidi, siano dotati di codice identificativo del contenitore.*

*L'l.A. ha l'obbligo di produrre tutta la documentazione attestante la rispondenza delle caratteristiche tecniche dei mezzi e delle attrezzature entro 30 giorni dalla stipula del contratto.*

*In sede di incontro del 23.01.2020, il sottoscritto richiedeva alla ditta MONTECO s.r.l. di trasmettere, entro 10 (dieci) giorni a decorrere dalla predetta data, i DDT (Documenti di Trasporto) o Moduli di Consegna attestanti la fornitura delle attrezzature e materiali di consumo già in dotazione presso le sedi operative e/o eventualmente già consegnate alle utenze.*

*Giusta nota Prot. n. MT 00299 20 U del 03.03.2020, inviata a mezzo PEC, il gestore MONTECO s.r.l. forniva quanto richiesto dallo scrivente, ovvero: Documenti di Trasporto e Moduli di Consegna di attrezzature e materiali di consumo, alla data di riferimento.*

<b>AMBITO DI RACCOLTA OTTIMALE ARO LE/1</b>	<b>COMUNI DI CAMPI SALENTINA, GUAGNANO, NOVOLI, SALICE SALENTINO, SQUINZANO, SURBO E TREPZZI</b>
	<b>GESTIONE D'AMBITO DI ARO</b> Responsabile Ufficio Comune di ARO: Avv. Valentino CHIRONI Responsabile Unico del Procedimento: Ing. Gianluigi RIZZO DEC Coordinatore o di Livello: Ing. Fabrizio FIORE Ditta Esecutrice: MONTECO S.R.L.

La predetta documentazione è necessaria al fine di verificare la conformità delle attrezzature e materiali di consumo consegnati dal gestore, in termini di numero e caratteristiche tecniche, rispetto alle prescrizioni contrattuali ed alle condizioni migliorative offerte in sede di gara.

Rispetto alle attrezzature e materiali di consumo previsti da progetto a base di gara, il gestore ha rappresentato in sede dell'incontro del 23.01.2020 che l'Offerta Tecnica migliorativa e relativa relazione economica giustificativa hanno previsto una rimodulazione delle scorte di attrezzature e materiali di consumo, da fornirsi durante l'appalto, dimensionata sulla base dei servizi migliorativi offerti e che, pertanto, quest'ultime scontano qualche differenza rispetto agli elenchi previsti a base di gara e riportati nel verbale n.1/2020.

Si riportano, quindi, di seguito gli elenchi completi delle attrezzature e materiali di consumo che la ditta esecutrice ha dichiarato, in sede di gara, essere necessari per l'espletamento di tutti i servizi previsti nell'Offerta Tecnica, assieme ai relativi numeri annui complessivi che è necessario garantire, come fornitura, nel corso dell'appalto.

<b>Attrezzature</b>	<b>n./anno</b>
contenitore sottolavello 10 litri organico	45.392
bidone 25/35 litri organico	32.349
bidone 25/35 litri vetro	45.670
bidone 50 litri RSU indifferenziato	44.381
bidone 50 litri organico	285
bidone 50 litri plastica/metalli	23.380
bidone 50 litri carta	29.992
carrellato 120/360 litri organico	263
carrellato 120/360 litri carta	3.199
carrellato 120/360 litri vetro	175
carrellato 120/360 litri RSU indifferenziato	2.042
carrellato 120/360 litri plastica/metalli	499
cassonetto 1.100/1.700 litri RSU indifferenziato	149
cassonetto 1.100/1.700 litri organico	149

<b>AMBITO DI RACCOLTA OTTIMALE ARO LE/1</b>	<b>COMUNI DI CAMPI SALENTINA, GUAGNANO, NOVOLI, SALICE SALENTINO, SQUINZANO, SURBO E TREPZZI</b>
	<b>GESTIONE D'AMBITO DI ARO</b> Responsabile Ufficio Comune di ARO: Avv. Valentino CHIRONI Responsabile Unico del Procedimento: Ing. Gianluigi RIZZO DEC Coordinatore o di I livello: Ing. Fabrizio FIORE Ditta Esecutrice: MONTECO S.R.L.

cassonetto 1.100/1.700 litri plastica/metalli	347
cassonetto 1.100/1.700 litri carta	149
cassonetto 1.100/1.700 litri vetro	160
contenitori per olii esausti	123
tanica oli – und	462
compostiera	3.195
press container – sede aziendale/trasferenza	15
contenitore per farmaci 100 lt	121
contenitore per pile 100 lt	123
contenitore per T/F 110 lt	120
roller pack	154
contenitore per farmaci da interno 10 lt	121
contenitore per pile da interno 10 lt	123
contenitore 150 lt conforme ADR per carcasse animali	183
cestini gettacarte	1.673
contenitori per deiezioni canine	110
contenitori interrati	14
contenitori per piccoli RAEE	68
soffiatore	29
vaporella per rimozione chewing-gum	2
cassonetto 1.100 litri plastica – isole ecologiche superficie	1
cassonetto 1.100 litri metalli – isole ecologiche superficie	1
cassonetto 1.100 litri carta – isole ecologiche superficie	1
cassonetto 1.100 litri vetro – isole ecologiche	1

<b>AMBITO DI RACCOLTA OTTIMALE ARO LE/1</b>	<b>COMUNI DI CAMPI SALENTINA, GUAGNANO, NOVOLI, SALICE SALENTINO, SQUINZANO, SURBO E TREPZZI</b>
	<b>GESTIONE D'AMBITO DI ARO</b> Responsabile Ufficio Comune di ARO: Avv. Valentino CHIRONI Responsabile Unico del Procedimento: Ing. Gianluigi RIZZO DEC Coordinatore o di Livello: Ing. Fabrizio FIORE Ditta Esecutrice: MONTECO S.R.L.

superficie	
contenitore per indumenti usati	44
ecobox	986

<b>Materiali di consumo</b>	<b>n./anno</b>
sacco compostabile frazione organica ud	5.310.105
sacco compostabile 80 lt frazione organica und	85.154
sacco LDPE 80-100 litri – mercati	189.268
sacco LDPE 80-100 litri - feste	3.432
buste per contenitori per deiezioni canine	34.357
buste per cestini getta carte	686.344
buste per RUP	5.069
prodotti per lavaggio cassonetti	A corpo
prodotti per lavaggio strade	A corpo
prodotti per derattizzazione, disinfezione, disinfestazione	A corpo

Tramite nota PEC del 19.03.2020, lo scrivente ribadiva alla ditta MONTECO s.r.l. la necessità di proseguire l'attività di verifica della conformità di attrezzature e materiali di consumo consegnati, in termini di numero e caratteristiche tecniche, rispetto alle prescrizioni contrattuali ed alle condizioni migliorative offerte in sede di gara.

Pertanto, contestualmente, chiedeva alla ditta esecutrice di notificare regolarmente lo scrivente in ordine alle forniture che saranno effettuate nel proseguo dell'appalto, trasmettendo per tempo i Documenti di Trasporto e/o Moduli di Consegna, al fine di consentirne la rendicontazione.

Giusta nota PEC Prot. MT n. 01164 20 U del 03.04.2020, la MONTECO s.r.l., in riferimento alla richiesta del sottoscritto, dichiarava quanto di seguito: *"Si raccoglie l'invito a notificare il DEC delle forniture che interverranno nel corso dell'appalto ai fini della presa d'atto, con*

<p style="text-align: center;"><b>AMBITO DI RACCOLTA OTTIMALE ARO LE/1</b></p>	<p style="text-align: center;"><b>COMUNI DI CAMPI SALENTINA, GUAGNANO, NOVOLI, SALICE SALENTINO, SQUINZANO, SURBO E TREPZZI</b></p>
	<p style="text-align: center;"><b>GESTIONE D'AMBITO DI ARO</b>  Responsabile Ufficio Comune di ARO: Avv. Valentino CHIRONI  Responsabile Unico del Procedimento: Ing. Gianluigi RIZZO  DEC Coordinatore o di I livello: Ing. Fabrizio FIORE  Ditta Esecutrice: MONTECO S.R.L.</p>

***trasmissione periodica di Documenti di Trasporto e/o Moduli di Consegna (Allegato E), trattandosi comunque di appalto a corpo con prestazione remunerata dal canone”.***

Nella **seguente tabella**, quindi, si riporta una **seconda rendicontazione**, rispetto a quella già effettuata e riportata nella I relazione di verifica di conformità del 16.02.2020, aggiornata sulla scorta di quanto trasmesso tramite la predetta nota PEC da MONTECO s.r.l., **delle forniture di attrezzature effettuate alla data odierna**, come testimoniato dai Documenti di Trasporto e Moduli di Consegna inviati allo scrivente.

<b>AMBITO DI RACCOLTA OTTIMALE ARO LE/1</b>	<b>COMUNI DI CAMPI SALENTINA, GUAGNANO, NOVOLI, SALICE SALENTINO, SQUINZANO, SURBO E TREPUIZZI</b>
	<b>GESTIONE D'AMBITO DI ARO</b> Responsabile Ufficio Comune di ARO: Avv. Valentino CHIRONI Responsabile Unico del Procedimento: Ing. Gianluigi RIZZO DEC Coordinatore o di I livello: Ing. Fabrizio FIORE Ditta Esecutrice: MONTECO S.R.L.

n. ins.	Fornitore	DDT n.	Data DDT	Tipologia	Volume	Colore	n. pezzi	TipologiaVolumeColore
1	F.Ili Carnovali	540	05/04/2017	Press container scarrabile	22	-	2	Press container scarrabile22-
2	F.Ili Carnovali	286	24/02/2017	Press container scarrabile	22	-	1	Press container scarrabile22-
3	F.Ili Carnovali	670	27/04/2017	Compattatore	22	-	2	Compattatore22-
4	F.Ili Carnovali	685	29/04/2017	Compattatore	22	-	1	Compattatore22-
5	F.Ili Carnovali	1262	17/07/2018	Monopala	-	-	2	Monopala--
6	F.Ili Carnovali	1361	30/07/2018	Monopala	-	-	2	Monopala--
7	F.Ili Carnovali	1421	08/08/2018	Monopala	-	-	2	Monopala--
8	F.Ili Carnovali	2118	28/11/2018	Container a tenuta	-	-	2	Container a tenuta--
9	F.Ili Carnovali	2143	30/11/2018	Container a tenuta	-	-	2	Container a tenuta--
10	F.Ili Carnovali	2184	05/12/2018	Container a tenuta	-	-	2	Container a tenuta--
11	F.Ili Carnovali	21	08/01/2019	Container a tenuta	-	-	1	Container a tenuta--
12	F.Ili Carnovali	1334	26/07/2018	Container a tenuta	-	-	2	Container a tenuta--
13	F.Ili Carnovali	2239	11/12/2018	Container a tenuta	-	-	2	Container a tenuta--
14	F.Ili Carnovali	1324	25/07/2018	Container a tenuta	-	-	2	Container a tenuta--
15	F.Ili Carnovali	MT55	29/10/2018	Container scarrabile	-	-	15	Container scarrabile--
16	F.Ili Carnovali	2279	14/12/2018	Container a tenuta	-	-	2	Container a tenuta--
17	F.Ili Carnovali	1415	07/08/2018	Monopala	-	-	2	Monopala--
18	F.Ili Carnovali	264	21/02/2017	Container scarrabile	-	-	4	Container scarrabile--
19	F.Ili Carnovali	1373	01/08/2018	Container scarrabile	-	-	4	Container scarrabile--
20	F.Ili Carnovali	1367	31/07/2018	Container scarrabile	-	-	4	Container scarrabile--
21	SEDO	10016	31/01/2018	Dogtoilet	-	verde	50	Dogtoilet-verde
22	SEDO	10050	31/01/2018	Sacchetti per cani - OXO BIO	-	bianco	50	Sacchetti per cani - OXO BIO -bianco

<b>AMBITO DI RACCOLTA OTTIMALE ARO LE/1</b>	<b>COMUNI DI CAMPI SALENTINA, GUAGNANO, NOVOLI, SALICE SALENTINO, SQUINZANO, SURBO E TREPUIZZI</b>
	<b>GESTIONE D'AMBITO DI ARO</b> Responsabile Ufficio Comune di ARO: Avv. Valentino CHIRONI Responsabile Unico del Procedimento: Ing. Gianluigi RIZZO DEC Coordinatore o di I livello: Ing. Fabrizio FIORE Ditta Esecutrice: MONTECO S.R.L.

23	SEDO	10050	31/01/2018	Sacchetti per cani - OXO BIO	-	bianco	15	<i>Sacchetti per cani - OXO BIO -bianco</i>
24	SEDO	16197	19/10/2017					
25	SEDO	16775	27/10/2017					
26	Eurosintex	2273	19/06/2017	Cassonetto	1100	grigio scuro	11	<i>Cassonetto1100grigio scuro</i>
27	Eurosintex	2273	19/06/2017	Cassonetto	1100	giallo	11	<i>Cassonetto1100giallo</i>
28	Eurosintex	2273	19/06/2017	Cassonetto	1100	blu	11	<i>Cassonetto1100blu</i>
29	Eurosintex	2273	19/06/2017	Cassonetto	1100	verde	11	<i>Cassonetto1100verde</i>
30	Eurosintex	2317	21/06/2017	Carrellato	120	marrone	20	<i>Carrellato120marrone</i>
31	Eurosintex	2317	21/06/2017	Carrellato	240	marrone	40	<i>Carrellato240marrone</i>
32	Eurosintex	2317	21/06/2017	Carrellato	240	grigio scuro	45	<i>Carrellato240grigio scuro</i>
33	Eurosintex	2317	21/06/2017	Carrellato	240	giallo	20	<i>Carrellato240giallo</i>
34	Eurosintex	2317	21/06/2017	Carrellato	360	grigio scuro	70	<i>Carrellato360grigio scuro</i>
35	Eurosintex	2317	21/06/2017	Carrellato	360	giallo	21	<i>Carrellato360giallo</i>
36	Eurosintex	2345	26/06/2017	Cassonetto	1100	marrone	11	<i>Cassonetto1100marrone</i>
37	Eurosintex	2250	16/06/2017	Carrellato	120	marrone	25	<i>Carrellato120marrone</i>
38	Eurosintex	2250	16/06/2017	Carrellato	120	verde	37	<i>Carrellato120verde</i>
39	Eurosintex	2250	16/06/2017	Carrellato	240	marrone	22	<i>Carrellato240marrone</i>
40	Eurosintex	2250	16/06/2017	Carrellato	240	blu	55	<i>Carrellato240blu</i>
41	Eurosintex	2250	16/06/2017	Carrellato	240	verde	10	<i>Carrellato240verde</i>
42	Eurosintex	2250	16/06/2017	Carrellato	240	grigio scuro	50	<i>Carrellato240grigio scuro</i>
43	Eurosintex	2250	16/06/2017	Carrellato	240	giallo	15	<i>Carrellato240giallo</i>
44	Eurosintex	2250	16/06/2017	Carrellato	360	blu	100	<i>Carrellato360blu</i>

<b>AMBITO DI RACCOLTA OTTIMALE ARO LE/1</b>	<b>COMUNI DI CAMPI SALENTINA, GUAGNANO, NOVOLI, SALICE SALENTINO, SQUINZANO, SURBO E TREPUIZZI</b>
	<b>GESTIONE D'AMBITO DI ARO</b> Responsabile Ufficio Comune di ARO: Avv. Valentino CHIRONI Responsabile Unico del Procedimento: Ing. Gianluigi RIZZO DEC Coordinatore o di I livello: Ing. Fabrizio FIORE Ditta Esecutrice: MONTECO S.R.L.

45	Eurosintex	2250	16/06/2017	Carrellato	360	grigio scuro	85	<i>Carrellato360grigio scuro</i>
46	Eurosintex	2250	16/06/2017	Carrellato	360	giallo	55	<i>Carrellato360giallo</i>
47	Eurosintex	2250	16/06/2017	Cassonetto	1100	giallo	13	<i>Cassonetto1100giallo</i>
48	Eurosintex	2271	19/06/2017	Cassonetto	1100	blu	13	<i>Cassonetto1100blu</i>
49	Eurosintex	2287	20/06/2017	Cassonetto	1100	grigio scuro	13	<i>Cassonetto1100grigio scuro</i>
50	Eurosintex	2287	20/06/2017	Cassonetto	1100	verde	13	<i>Cassonetto1100verde</i>
51	Eurosintex	2346	26/06/2017	Cassonetto	1100	marrone	13	<i>Cassonetto1100marrone</i>
52	Eurosintex	2190	14/06/2017	Carrellato	120	marrone	3	<i>Carrellato120marrone</i>
53	Eurosintex	2190	14/06/2017	Carrellato	240	marrone	10	<i>Carrellato240marrone</i>
54	Eurosintex	2190	14/06/2017	Carrellato	240	blu	40	<i>Carrellato240blu</i>
55	Eurosintex	2190	14/06/2017	Carrellato	240	grigio scuro	40	<i>Carrellato240grigio scuro</i>
56	Eurosintex	2190	14/06/2017	Carrellato	240	giallo	15	<i>Carrellato240giallo</i>
57	Eurosintex	2190	14/06/2017	Carrellato	360	blu	100	<i>Carrellato360blu</i>
58	Eurosintex	2190	14/06/2017	Carrellato	360	grigio scuro	75	<i>Carrellato360grigio scuro</i>
59	Eurosintex	2190	14/06/2017	Carrellato	360	giallo	56	<i>Carrellato360giallo</i>
60	Eurosintex	2190	14/06/2017	Cassonetto	1100	giallo	13	<i>Cassonetto1100giallo</i>
61	Eurosintex	2272	19/06/2017	Cassonetto	1100	grigio scuro	13	<i>Cassonetto1100grigio scuro</i>
62	Eurosintex	2272	19/06/2017	Cassonetto	1100	blu	13	<i>Cassonetto1100blu</i>
63	Eurosintex	2272	19/06/2017	Cassonetto	1100	verde	13	<i>Cassonetto1100verde</i>
64	Eurosintex	2344	26/06/2017	Cassonetto	1100	marrone	13	<i>Cassonetto1100marrone</i>
65	Eurosintex	3690	16/11/2017	Carrellato	120	marrone	50	<i>Carrellato120marrone</i>
66	Eurosintex	3690	16/11/2017	Carrellato	120	giallo	50	<i>Carrellato120giallo</i>



<b>AMBITO DI RACCOLTA OTTIMALE ARO LE/1</b>	<b>COMUNI DI CAMPI SALENTINA, GUAGNANO, NOVOLI, SALICE SALENTINO, SQUINZANO, SURBO E TREPUIZZI</b>
	<b>GESTIONE D'AMBITO DI ARO</b> Responsabile Ufficio Comune di ARO: Avv. Valentino CHIRONI Responsabile Unico del Procedimento: Ing. Gianluigi RIZZO DEC Coordinatore o di I livello: Ing. Fabrizio FIORE Ditta Esecutrice: MONTECO S.R.L.

67	Eurosintex	3690	16/11/2017	Carrellato	240	marrone	100	<i>Carrellato240marrone</i>
68	Eurosintex	3690	16/11/2017	Carrellato	240	giallo	150	<i>Carrellato240giallo</i>
69	Eurosintex	3690	16/11/2017	Carrellato	240	verde	100	<i>Carrellato240verde</i>
70	Eurosintex	3690	16/11/2017	Carrellato	360	giallo	50	<i>Carrellato360giallo</i>
71	Eurosintex	2349	26/06/2017	Cassonetto	1100	marrone	11	<i>Cassonetto1100marrone</i>
72	Eurosintex	2403	28/06/2017	Cassonetto	1100	grigio scuro	11	<i>Cassonetto1100grigio scuro</i>
73	Eurosintex	2403	28/06/2017	Cassonetto	1100	giallo	11	<i>Cassonetto1100giallo</i>
74	Eurosintex	2403	28/06/2017	Cassonetto	1100	blu	11	<i>Cassonetto1100blu</i>
75	Eurosintex	2469	30/06/2017	Carrellato	360	blu	100	<i>Carrellato360blu</i>
76	Eurosintex	2469	30/06/2017	Carrellato	360	grigio scuro	75	<i>Carrellato360grigio scuro</i>
77	Eurosintex	2551	10/07/2017	Carrellato	120	marrone	2	<i>Carrellato120marrone</i>
78	Eurosintex	2551	10/07/2017	Carrellato	120	verde	6	<i>Carrellato120verde</i>
79	Eurosintex	2551	10/07/2017	Carrellato	240	marrone	10	<i>Carrellato240marrone</i>
80	Eurosintex	2551	10/07/2017	Carrellato	240	blu	45	<i>Carrellato240blu</i>
81	Eurosintex	2551	10/07/2017	Carrellato	240	verde	15	<i>Carrellato240verde</i>
82	Eurosintex	2551	10/07/2017	Carrellato	240	grigio scuro	25	<i>Carrellato240grigio scuro</i>
83	Eurosintex	2551	10/07/2017	Carrellato	240	giallo	10	<i>Carrellato240giallo</i>
84	Eurosintex	2551	10/07/2017	Carrellato	360	giallo	16	<i>Carrellato360giallo</i>
85	Eurosintex	2551	10/07/2017	Cassonetto	1100	verde	11	<i>Cassonetto1100verde</i>
86	Eurosintex	2286	20/06/2017	Cassonetto	1100	giallo	13	<i>Cassonetto1100giallo</i>
87	Eurosintex	2286	20/06/2017	Cassonetto	1100	blu	13	<i>Cassonetto1100blu</i>
88	Eurosintex	2286	20/06/2017	Cassonetto	1100	verde	13	<i>Cassonetto1100verde</i>
89	Eurosintex	2343	23/06/2017	Carrellato	240	giallo	15	<i>Carrellato240giallo</i>
90	Eurosintex	2343	23/06/2017	Carrellato	360	blu	100	<i>Carrellato360blu</i>

<b>AMBITO DI RACCOLTA OTTIMALE ARO LE/1</b>	<b>COMUNI DI CAMPI SALENTINA, GUAGNANO, NOVOLI, SALICE SALENTINO, SQUINZANO, SURBO E TREPUIZI</b>
	<b>GESTIONE D'AMBITO DI ARO</b> Responsabile Ufficio Comune di ARO: Avv. Valentino CHIRONI Responsabile Unico del Procedimento: Ing. Gianluigi RIZZO DEC Coordinatore o di I livello: Ing. Fabrizio FIORE Ditta Esecutrice: MONTECO S.R.L.

91	Eurosintex	2343	23/06/2017	Carrellato	360	grigio scuro	130	<i>Carrellato360grigio scuro</i>
92	Eurosintex	2343	23/06/2017	Carrellato	360	giallo	20	<i>Carrellato360giallo</i>
93	Eurosintex	2347	26/06/2017	Cassonetto	1100	marrone	13	<i>Cassonetto1100marrone</i>
94	Eurosintex	2404	28/06/2017	Carrellato	240	marrone	80	<i>Carrellato240marrone</i>
95	Eurosintex	2404	28/06/2017	Carrellato	240	blu	65	<i>Carrellato240blu</i>
96	Eurosintex	2404	28/06/2017	Carrellato	240	grigio scuro	50	<i>Carrellato240grigio scuro</i>
97	Eurosintex	2404	28/06/2017	Carrellato	360	giallo	33	<i>Carrellato360giallo</i>
98	Eurosintex	2404	28/06/2017	Cassonetto	1100	grigio scuro	13	<i>Cassonetto1100grigio scuro</i>
99	Eurosintex	2468	30/06/2017	Carrellato	240	verde	49	<i>Carrellato240verde</i>
100	Eurosintex	2468	30/06/2017	Carrellato	240	grigio scuro	10	<i>Carrellato240grigio scuro</i>
101	Eurosintex	2550	10/07/2017	Carrellato	120	marrone	20	<i>Carrellato120marrone</i>
102	Eurosintex	2550	10/07/2017	Carrellato	120	verde	10	<i>Carrellato120verde</i>
103	Eurosintex	2285	20/06/2017	Cassonetto	1100	giallo	14	<i>Cassonetto1100giallo</i>
104	Eurosintex	2285	20/06/2017	Cassonetto	1100	blu	14	<i>Cassonetto1100blu</i>
105	Eurosintex	2285	20/06/2017	Cassonetto	1100	verde	5	<i>Cassonetto1100verde</i>
106	Eurosintex	2318	21/06/2017	Carrellato	240	grigio scuro	50	<i>Carrellato240grigio scuro</i>
107	Eurosintex	2318	21/06/2017	Carrellato	360	blu	100	<i>Carrellato360blu</i>
108	Eurosintex	2318	21/06/2017	Carrellato	360	grigio scuro	80	<i>Carrellato360grigio scuro</i>
109	Eurosintex	2342	23/06/2017	Carrellato	120	marrone	23	<i>Carrellato120marrone</i>
110	Eurosintex	2342	23/06/2017	Carrellato	120	verde	36	<i>Carrellato120verde</i>
111	Eurosintex	2342	23/06/2017	Carrellato	240	marrone	22	<i>Carrellato240marrone</i>

<b>AMBITO DI RACCOLTA OTTIMALE ARO LE/1</b>	<b>COMUNI DI CAMPI SALENTINA, GUAGNANO, NOVOLI, SALICE SALENTINO, SQUINZANO, SURBO E TREPUZZI</b>
	<b>GESTIONE D'AMBITO DI ARO</b> Responsabile Ufficio Comune di ARO: Avv. Valentino CHIRONI Responsabile Unico del Procedimento: Ing. Gianluigi RIZZO DEC Coordinatore o di I livello: Ing. Fabrizio FIORE Ditta Esecutrice: MONTECO S.R.L.

112	Eurosintex	2342	23/06/2017	Carrellato	240	blu	55	<i>Carrellato240blu</i>
113	Eurosintex	2342	23/06/2017	Carrellato	240	verde	15	<i>Carrellato240verde</i>
114	Eurosintex	2342	23/06/2017	Carrellato	240	giallo	10	<i>Carrellato240giallo</i>
115	Eurosintex	2342	23/06/2017	Carrellato	360	grigio scuro	10	<i>Carrellato360grigio scuro</i>
116	Eurosintex	2342	23/06/2017	Carrellato	360	giallo	60	<i>Carrellato360giallo</i>
117	Eurosintex	2348	26/06/2017	Cassonetto	1100	marrone	14	<i>Cassonetto1100marrone</i>
118	Eurosintex	2402	28/06/2017	Cassonetto	1100	grigio scuro	14	<i>Cassonetto1100grigio scuro</i>
119	Eurosintex	2470	30/06/2017	Cassonetto	1100	verde	9	<i>Cassonetto1100verde</i>
120	Eurosintex	2350	26/06/2017	Cassonetto	1100	marrone	13	<i>Cassonetto1100marrone</i>
121	Eurosintex	2350	26/06/2017	Cassonetto	1100	giallo	13	<i>Cassonetto1100giallo</i>
122	Eurosintex	2467	30/06/2017	Carrellato	360	blu	100	<i>Carrellato360blu</i>
123	Eurosintex	2467	30/06/2017	Carrellato	360	grigio scuro	75	<i>Carrellato360grigio scuro</i>
124	Eurosintex	2552	10/07/2017	Carrellato	120	marrone	7	<i>Carrellato120marrone</i>
125	Eurosintex	2552	10/07/2017	Carrellato	120	verde	11	<i>Carrellato120verde</i>
126	Eurosintex	2552	10/07/2017	Carrellato	240	marrone	16	<i>Carrellato240marrone</i>
127	Eurosintex	2552	10/07/2017	Carrellato	240	blu	40	<i>Carrellato240blu</i>
128	Eurosintex	2552	10/07/2017	Carrellato	240	verde	11	<i>Carrellato240verde</i>
129	Eurosintex	2552	10/07/2017	Carrellato	240	grigio scuro	30	<i>Carrellato240grigio scuro</i>
130	Eurosintex	2552	10/07/2017	Carrellato	240	giallo	15	<i>Carrellato240giallo</i>
131	Eurosintex	2552	10/07/2017	Carrellato	360	giallo	39	<i>Carrellato360giallo</i>
132	Eurosintex	2552	10/07/2017	Cassonetto	1100	grigio scuro	13	<i>Cassonetto1100grigio scuro</i>
133	Eurosintex	2552	10/07/2017	Cassonetto	1100	blu	13	<i>Cassonetto1100blu</i>

<b>AMBITO DI RACCOLTA OTTIMALE ARO LE/1</b>	<b>COMUNI DI CAMPI SALENTINA, GUAGNANO, NOVOLI, SALICE SALENTINO, SQUINZANO, SURBO E TREPUIZZI</b>
	<b>GESTIONE D'AMBITO DI ARO</b> Responsabile Ufficio Comune di ARO: Avv. Valentino CHIRONI Responsabile Unico del Procedimento: Ing. Gianluigi RIZZO DEC Coordinatore o di I livello: Ing. Fabrizio FIORE Ditta Esecutrice: MONTECO S.R.L.

134	Eurosintex	2552	10/07/2017	Cassonetto	1100	verde	13	<i>Cassonetto1100verde</i>
135	Eurosintex	2255	19/06/2017	Kit composter	310	verde	150	<i>Kit composter310verde</i>
136	Eurosintex	2256	19/06/2017	Kit composter	310	verde	100	<i>Kit composter310verde</i>
137	Eurosintex	1999	31/05/2017	Ecotop3	30	blu	1.416	<i>Ecotop330blu</i>
138	Eurosintex	2257	19/06/2017	Kit composter	310	verde	250	<i>Kit composter310verde</i>
139	Eurosintex	2258	19/06/2017	Kit composter	310	verde	250	<i>Kit composter310verde</i>
140	Eurosintex	2259	19/06/2017	Kit composter	310	verde	100	<i>Kit composter310verde</i>
141	Eurosintex	2260	19/06/2017	Kit composter	310	verde	150	<i>Kit composter310verde</i>
142	Eurosintex	2274	19/06/2017	Attivatore biologico per kit composter	1	-	1.000	<i>Attivatore biologico per kit composter1-</i>
143	Eurosintex	1216	11/04/2017	Ecotop3	30	verde	2.000	<i>Ecotop330verde</i>
144	Eurosintex	1267	13/04/2017	Ecotop	30	marrone	2.000	<i>Ecotop 30marrone</i>
145	Eurosintex	1394	26/04/2017	Ecody3	10	marrone	1.600	<i>Ecody310marrone</i>
146	Eurosintex	1480	28/04/2017	Ecody3	10	marrone	400	<i>Ecody310marrone</i>
147	Eurosintex	1577	05/05/2017	Ecotop3	30	giallo	720	<i>Ecotop3 30giallo</i>
148	Eurosintex	1626	09/05/2017	Ecotop3	30	blu	720	<i>Ecotop3 30blu</i>
149	Eurosintex	1747	17/05/2017	Ecotop3	30	giallo	720	<i>Ecotop3 30giallo</i>
150	Eurosintex	1928	26/05/2017	Ecotop3	30	giallo	416	<i>Ecotop3 30giallo</i>
151	Eurosintex	1967	30/05/2017	Ecotop3	30	blu	1.080	<i>Ecotop3 30blu</i>
152	Eurosintex	2001	31/05/2017	Ecotop3	30	blu	56	<i>Ecotop3 30blu</i>
153	Eurosintex	3912	10/11/2017	Ecody3	10	marrone	2.000	<i>Ecody310marrone</i>
154	Eurosintex	3912	10/11/2017	Ecotop3	30	verde	864	<i>Ecotop3 30verde</i>
155	Eurosintex	3912	10/11/2017	Ecotop3	30	marrone	864	<i>Ecotop3 30marrone</i>
156	Eurosintex	3912	10/11/2017	Ecotop3	30	grigio scuro	864	<i>Ecotop3 30grigio scuro</i>
157	Eurosintex	3579	09/10/2017	Ecotop3	30	marrone	1.204	<i>Ecotop3 30marrone</i>
158	Eurosintex	3579	09/10/2017	Ecotop3	30	giallo	1.568	<i>Ecotop3 30giallo</i>

<b>AMBITO DI RACCOLTA OTTIMALE ARO LE/1</b>	<b>COMUNI DI CAMPI SALENTINA, GUAGNANO, NOVOLI, SALICE SALENTINO, SQUINZANO, SURBO E TREPUIZZI</b>
	<b>GESTIONE D'AMBITO DI ARO</b> Responsabile Ufficio Comune di ARO: Avv. Valentino CHIRONI Responsabile Unico del Procedimento: Ing. Gianluigi RIZZO DEC Coordinatore o di I livello: Ing. Fabrizio FIORE Ditta Esecutrice: MONTECO S.R.L.

159	Eurosintex	3579	09/10/2017	Ecotop3	30	blu	2.000	<i>Ecotop3 30blu</i>
160	Eurosintex	3577	09/10/2017	Ecotop3	30	verde	704	<i>Ecotop3 30verde</i>
161	Eurosintex	3577	09/10/2017	Ecotop3	30	grigio scuro	1.204	<i>Ecotop3 30grigio scuro</i>
162	Eurosintex	3577	09/10/2017	Ecotop3	30	giallo	432	<i>Ecotop3 30giallo</i>
163	Eurosintex	3555	05/10/2017	Ecody3	10	marrone	3.000	<i>Ecody310marrone</i>
164	Eurosintex	3555	05/10/2017	Ecotop3	30	verde	1.296	<i>Ecotop3 30verde</i>
165	Eurosintex	3555	05/10/2017	Ecotop3	30	grigio scuro	1.296	<i>Ecotop3 30grigio scuro</i>
166	Eurosintex	3912	10/11/2017	Ecotop3	30	giallo	864	<i>Ecotop3 30giallo</i>
167	Eurosintex	3912	10/11/2017	Ecotop3	30	blu	864	<i>Ecotop3 30blu</i>
168	Eurosintex	3939	14/11/2017	Ecotop3	30	verde	1.296	<i>Ecotop3 30verde</i>
169	Eurosintex	3939	14/11/2017	Ecotop3	30	marrone	636	<i>Ecotop3 30marrone</i>
170	Eurosintex	3939	14/11/2017	Ecotop3	30	grigio scuro	636	<i>Ecotop3 30grigio scuro</i>
171	Eurosintex	3939	14/11/2017	Ecotop3	30	giallo	1.296	<i>Ecotop3 30giallo</i>
172	Eurosintex	3939	14/11/2017	Ecotop3	30	blu	1.296	<i>Ecotop3 30blu</i>
173	Eurosintex	3965	16/11/2017	Ecotop3	30	giallo	340	<i>Ecotop3 30giallo</i>
174	Eurosintex	3965	16/11/2017	Ecotop3	30	blu	340	<i>Ecotop3 30blu</i>
175	Eurosintex	4083	24/11/2017	Ecotop3	30	verde	340	<i>Ecotop3 30verde</i>
176	Eurosintex	1709	12/05/2017	Ecotop3	30	grigio scuro	2.000	<i>Ecotop3 30grigio scuro</i>
177	Eurosintex	2125	12/06/2017	Ecotop3	30	giallo	1.296	<i>Ecotop3 30giallo</i>
178	Eurosintex	2125	12/06/2017	Ecotop3	30	blu	2.808	<i>Ecotop3 30blu</i>
179	Eurosintex	1323	19/04/2017	Ecody3	10	marrone	3.600	<i>Ecody310marrone</i>
180	Eurosintex	1349	20/04/2017	Ecotop3	30	verde	2.016	<i>Ecotop3 30verde</i>
181	Eurosintex	1395	26/04/2017	Ecody3	10	marrone	2.400	<i>Ecody310marrone</i>

<b>AMBITO DI RACCOLTA OTTIMALE ARO LE/1</b>	<b>COMUNI DI CAMPI SALENTINA, GUAGNANO, NOVOLI, SALICE SALENTINO, SQUINZANO, SURBO E TREPUIZZI</b>
	<b>GESTIONE D'AMBITO DI ARO</b> Responsabile Ufficio Comune di ARO: Avv. Valentino CHIRONI Responsabile Unico del Procedimento: Ing. Gianluigi RIZZO DEC Coordinatore o di I livello: Ing. Fabrizio FIORE Ditta Esecutrice: MONTECO S.R.L.

182	Eurosintex	1483	28/04/2017	Ecotop3	30	verde	1.296	<i>Ecotop3 30verde</i>
183	Eurosintex	1503	02/05/2017	Ecotop3	30	verde	2.688	<i>Ecotop3 30verde</i>
184	Eurosintex	1579	05/05/2017	Ecotop3	30	giallo	720	<i>Ecotop3 30giallo</i>
185	Eurosintex	1628	09/05/2017	Ecotop3	30	blu	720	<i>Ecotop3 30blu</i>
186	Eurosintex	1749	17/05/2017	Ecotop3	30	giallo	720	<i>Ecotop3 30giallo</i>
187	Eurosintex	1801	19/05/2017	Ecotop3	30	blu	864	<i>Ecotop3 30blu</i>
188	Eurosintex	1930	26/05/2017	Ecotop3	30	giallo	1.080	<i>Ecotop3 30giallo</i>
189	Eurosintex	1947	29/05/2017	Ecotop3	30	giallo	360	<i>Ecotop3 30giallo</i>
190	Eurosintex	1965	30/05/2017	Ecotop3	30	blu	1.080	<i>Ecotop3 30blu</i>
191	Eurosintex	2186	14/06/2017	Ecotop3	30	giallo	432	<i>Ecotop3 30giallo</i>
192	Eurosintex	2186	14/06/2017	Ecotop3	30	blu	528	<i>Ecotop3 30blu</i>
193	Eurosintex	2231	15/06/2017	Ecotop3	30	giallo	1.392	<i>Ecotop3 30giallo</i>
194	Eurosintex	1799	19/05/2017	Ecotop3	30	blu	864	<i>Ecotop3 30blu</i>
195	Eurosintex	1799	19/05/2017	Ecotop3	30	giallo	144	<i>Ecotop3 30giallo</i>
196	Eurosintex	1255	13/04/2017	Ecotop3	30	verde	2.448	<i>Ecotop3 30verde</i>
197	Eurosintex	1322	19/04/2017	Ecody3	10	marrone	3.000	<i>Ecody310marrone</i>
198	Eurosintex	1481	28/04/2017	Ecotop3	30	verde	552	<i>Ecotop3 30verde</i>
199	Eurosintex	1576	05/05/2017	Ecotop3	30	giallo	720	<i>Ecotop3 30giallo</i>
200	Eurosintex	1625	09/05/2017	Ecotop3	30	blu	720	<i>Ecotop3 30blu</i>
201	Eurosintex	1746	17/05/2017	Ecotop3	30	giallo	576	<i>Ecotop3 30giallo</i>
202	Eurosintex	1927	26/05/2017	Ecotop3	30	giallo	1.296	<i>Ecotop3 30giallo</i>
203	Eurosintex	1945	29/05/2017	Ecotop3	30	giallo	264	<i>Ecotop3 30giallo</i>
204	Eurosintex	1950	29/05/2017	Ecotop3	30	giallo	1.008	<i>Ecotop3 30giallo</i>
205	Eurosintex	1950	29/05/2017	Ecotop3	30	blu	648	<i>Ecotop3 30blu</i>
206	Eurosintex	1393	26/04/2017	Ecody3	10	marrone	400	<i>Ecody310marrone</i>
207	Eurosintex	1479	28/04/2017	Ecody3	10	marrone	3.600	<i>Ecody310marrone</i>
208	Eurosintex	1575	05/05/2017	Ecotop3	30	giallo	576	<i>Ecotop3 30giallo</i>

<b>AMBITO DI RACCOLTA OTTIMALE ARO LE/1</b>	<b>COMUNI DI CAMPI SALENTINA, GUAGNANO, NOVOLI, SALICE SALENTINO, SQUINZANO, SURBO E TREPUIZZI</b>
	<b>GESTIONE D'AMBITO DI ARO</b> Responsabile Ufficio Comune di ARO: Avv. Valentino CHIRONI Responsabile Unico del Procedimento: Ing. Gianluigi RIZZO DEC Coordinatore o di I livello: Ing. Fabrizio FIORE Ditta Esecutrice: MONTECO S.R.L.

209	Eurosintex	1624	09/05/2017	Ecotop3	30	blu	720	Ecotop3 30blu
210	Eurosintex	1745	17/05/2017	Ecotop3	30	giallo	720	Ecotop3 30giallo
211	Eurosintex	1804	19/05/2017	Ecotop3	30	blu	720	Ecotop3 30blu
212	Eurosintex	1969	30/05/2017	Ecotop3	30	blu	432	Ecotop3 30blu
213	Eurosintex	2046	06/06/2017	Ecotop3	30	giallo	2.196	Ecotop3 30giallo
214	Eurosintex	2088	08/06/2017	Ecotop3	30	blu	1.980	Ecotop3 30blu
215	Eurosintex	2000	31/05/2017	Ecotop3	30	blu	432	Ecotop3 30blu
216	Eurosintex	2000	31/05/2017	Ecotop3	30	verde	2.688	Ecotop3 30verde
217	Eurosintex	1946	29/05/2017	Ecotop3	30	grigio scuro	816	Ecotop3 30grigio scuro
218	Eurosintex	1946	29/05/2017	Ecotop3	30	blu	216	Ecotop3 30blu
219	Eurosintex	1850	23/05/2017	Ecotop3	30	verde	144	Ecotop3 30verde
220	Eurosintex	1850	23/05/2017	Ecotop3	30	grigio scuro	3.456	Ecotop3 30grigio scuro
221	Eurosintex	1800	19/05/2017	Ecotop3	30	blu	864	Ecotop3 30blu
222	Eurosintex	1800	19/05/2017	Ecotop3	30	giallo	144	Ecotop3 30giallo
223	Eurosintex	1256	13/04/2017	Ecotop3	30	verde	1.872	Ecotop3 30verde
224	Eurosintex	1266	13/04/2017	Ecotop3	30	marrone	3.168	Ecotop3 30marrone
225	Eurosintex	1321	19/04/2017	Ecody3	10	marrone	6.000	Ecody310marrone
226	Eurosintex	1372	21/04/2017	Ecotop3	30	marrone	2.304	Ecotop3 30marrone
227	Eurosintex	1413	27/04/2017	Ecotop3	30	marrone	528	Ecotop3 30marrone
228	Eurosintex	1482	28/04/2017	Ecotop3	30	verde	1.152	Ecotop3 30verde
229	Eurosintex	1502	02/05/2017	Ecotop3	30	verde	144	Ecotop3 30verde
230	Eurosintex	1578	05/05/2017	Ecotop3	30	giallo	720	Ecotop3 30giallo
231	Eurosintex	1627	09/05/2017	Ecotop3	30	blu	720	Ecotop3 30blu
232	Eurosintex	1710	12/05/2017	Ecotop3	30	grigio scuro	1.728	Ecotop3 30grigio scuro

<b>AMBITO DI RACCOLTA OTTIMALE ARO LE/1</b>	<b>COMUNI DI CAMPI SALENTINA, GUAGNANO, NOVOLI, SALICE SALENTINO, SQUINZANO, SURBO E TREPUZZI</b>
	<b>GESTIONE D'AMBITO DI ARO</b> Responsabile Ufficio Comune di ARO: Avv. Valentino CHIRONI Responsabile Unico del Procedimento: Ing. Gianluigi RIZZO DEC Coordinatore o di I livello: Ing. Fabrizio FIORE Ditta Esecutrice: MONTECO S.R.L.

233	Eurosintex	1748	17/05/2017	Ecotop3	30	giallo	720	Ecotop3 30giallo
234	Eurosintex	1929	26/05/2017	Ecotop3	30	giallo	1.296	Ecotop3 30giallo
235	Eurosintex	1964	30/05/2017	Ecotop3	30	blu	432	Ecotop3 30blu
236	Eurosintex	2047	06/06/2017	Ecotop3	30	giallo	648	Ecotop3 30giallo
237	Eurosintex	2090	08/06/2017	Ecotop3	30	giallo	648	Ecotop3 30giallo
238	Eurosintex	2124	12/06/2017	Ecotop3	30	giallo	216	Ecotop3 30giallo
239	Eurosintex	2185	14/06/2017	Ecotop3	30	blu	3.336	Ecotop3 30blu
240	Eurosintex	2230	15/06/2017	Ecotop3	30	giallo	1.608	Ecotop3 30giallo
241	Eurosintex	1219	11/04/2017	Ecotop3	30	verde	144	Ecotop3 30verde
242	Eurosintex	1257	13/04/2017	Ecotop3	30	verde	864	Ecotop3 30verde
243	Eurosintex	1350	20/04/2017	Ecotop3	30	verde	1.296	Ecotop3 30verde
244	Eurosintex	1373	21/04/2017	Ecotop3	30	marrone	2.304	Ecotop3 30marrone
245	Eurosintex	1396	26/04/2017	Ecody3	10	marrone	5.600	Ecody310marrone
246	Eurosintex	1501	02/05/2017	Ecody3	10	marrone	2.400	Ecody310marrone
247	Eurosintex	1501	02/05/2017	Ecotop3	30	verde	1.112	Ecotop3 30verde
248	Eurosintex	1580	05/05/2017	Ecotop3	30	giallo	720	Ecotop3 30giallo
249	Eurosintex	1629	09/05/2017	Ecotop3	30	blu	720	Ecotop3 30blu
250	Eurosintex	1750	17/05/2017	Ecotop3	30	giallo	720	Ecotop3 30giallo
251	Eurosintex	1931	26/05/2017	Ecotop3	30	giallo	1.080	Ecotop3 30giallo
252	Eurosintex	1966	30/05/2017	Ecotop3	30	blu	648	Ecotop3 30blu
253	Eurosintex	2048	06/06/2017	Ecotop3	30	giallo	1.944	Ecotop3 30giallo
254	Eurosintex	2089	08/06/2017	Ecotop3	30	blu	1.728	Ecotop3 30blu
255	Eurosintex	2126	12/06/2017	Ecotop3	30	giallo	104	Ecotop3 30giallo
256	Eurosintex	2187	14/06/2017	Ecotop3	30	blu	608	Ecotop3 30blu
257	Eurosintex	1948	29/05/2017	Ecotop3	30	giallo	288	Ecotop3 30giallo
258	Eurosintex	1948	29/05/2017	Ecotop3	30	blu	432	Ecotop3 30blu
259	Eurosintex	1802	19/05/2017	Ecotop3	30	blu	864	Ecotop3 30blu



<b>AMBITO DI RACCOLTA OTTIMALE ARO LE/1</b>	<b>COMUNI DI CAMPI SALENTINA, GUAGNANO, NOVOLI, SALICE SALENTINO, SQUINZANO, SURBO E TREPUZZI</b>
	<b>GESTIONE D'AMBITO DI ARO</b> Responsabile Ufficio Comune di ARO: Avv. Valentino CHIRONI Responsabile Unico del Procedimento: Ing. Gianluigi RIZZO DEC Coordinatore o di I livello: Ing. Fabrizio FIORE Ditta Esecutrice: MONTECO S.R.L.

260	Eurosintex	1802	19/05/2017	Ecotop3	30	giallo	144	Ecotop3 30giallo
261	Eurosintex	1414	27/04/2017	Ecotop3	30	marrone	2.696	Ecotop3 30marrone
262	Eurosintex	1414	27/04/2017	Ecotop3	30	verde	1.584	Ecotop3 30verde
263	Eurosintex	1215	11/04/2017	Ecotop3	30	verde	3.000	Ecotop3 30verde
264	Eurosintex	1351	20/04/2017	Ecotop3	30	marrone	2.160	Ecotop3 30marrone
265	Eurosintex	1371	21/04/2017	Ecotop3	30	marrone	576	Ecotop3 30marrone
266	Eurosintex	1392	26/04/2017	Ecody3	10	marrone	2.800	Ecody310marrone
267	Eurosintex	1412	27/04/2017	Ecotop3	30	marrone	264	Ecotop3 30marrone
268	Eurosintex	1478	28/04/2017	Ecody3	10	marrone	200	Ecody310marrone
269	Eurosintex	1574	05/05/2017	Ecotop3	30	giallo	720	Ecotop3 30giallo
270	Eurosintex	1623	09/05/2017	Ecotop3	30	blu	720	Ecotop3 30blu
271	Eurosintex	1708	12/05/2017	Ecotop3	30	grigio scuro	1.440	Ecotop3 30grigio scuro
272	Eurosintex	1744	17/05/2017	Ecotop3	30	giallo	720	Ecotop3 30giallo
273	Eurosintex	1849	23/05/2017	Ecotop3	30	grigio scuro	1.560	Ecotop3 30grigio scuro
274	Eurosintex	1949	29/05/2017	Ecotop3	30	giallo	1.008	Ecotop3 30giallo
275	Eurosintex	1968	30/05/2017	Ecotop3	30	blu	1.512	Ecotop3 30blu
276	Eurosintex	2002	31/05/2017	Ecotop3	30	blu	216	Ecotop3 30blu
277	Eurosintex	2087	08/06/2017	Ecotop3	30	blu	552	Ecotop3 30blu
278	Eurosintex	2123	12/06/2017	Ecotop3	30	giallo	552	Ecotop3 30giallo
279	Eurosintex	1803	19/05/2017	Ecotop3	30	blu	144	Ecotop3 30blu
280	Eurosintex	1803	19/05/2017	Ecotop3	30	giallo	144	Ecotop3 30giallo
281	Eurosintex	1256	13/04/2017	Ecotop3	30	verde	1.872	Ecotop3 30verde
282	Eurosintex	1266	13/04/2017	Ecotop3	30	marrone	3.168	Ecotop3 30marrone
283	Eurosintex	1321	19/04/2017	Ecody3	10	marrone	6.000	Ecody310marrone
284	Eurosintex	1372	21/04/2017	Ecotop3	30	marrone	2.304	Ecotop3 30marrone

<b>AMBITO DI RACCOLTA OTTIMALE ARO LE/1</b>	<b>COMUNI DI CAMPI SALENTINA, GUAGNANO, NOVOLI, SALICE SALENTINO, SQUINZANO, SURBO E TREPUIZZI</b>
	<p align="center"><b>GESTIONE D'AMBITO DI ARO</b></p> <p align="center">Responsabile Ufficio Comune di ARO: Avv. Valentino CHIRONI  Responsabile Unico del Procedimento: Ing. Gianluigi RIZZO  DEC Coordinatore o di I livello: Ing. Fabrizio FIORE  Ditta Esecutrice: MONTECO S.R.L.</p>

285	Eurosintex	1413	27/04/2017	Ecotop3	30	marrone	528	Ecotop3 30marrone
286	Eurosintex	1482	28/04/2017	Ecotop3	30	verde	1.152	Ecotop3 30verde
287	Eurosintex	1502	02/05/2017	Ecotop3	30	verde	144	Ecotop3 30verde
288	Eurosintex	1578	05/05/2017	Ecotop3	30	giallo	720	Ecotop3 30giallo
289	Eurosintex	1627	09/05/2017	Ecotop3	30	blu	720	Ecotop3 30blu
290	Eurosintex	1710	12/05/2017	Ecotop3	30	grigio scuro	1.728	Ecotop3 30grigio scuro
291	Eurosintex	1748	17/05/2017	Ecotop3	30	giallo	720	Ecotop3 30giallo
292	Eurosintex	1929	26/05/2017	Ecotop3	30	giallo	1.296	Ecotop3 30giallo
293	Eurosintex	1964	30/05/2017	Ecotop3	30	blu	432	Ecotop3 30blu
294	Eurosintex	2047	06/06/2017	Ecotop3	30	giallo	648	Ecotop3 30giallo
295	Eurosintex	2090	08/06/2017	Ecotop3	30	giallo	648	Ecotop3 30giallo
296	Eurosintex	2124	12/06/2017	Ecotop3	30	giallo	216	Ecotop3 30giallo
297	Eurosintex	2185	14/06/2017	Ecotop3	30	blu	3.336	Ecotop3 30blu
298	Eurosintex	2230	15/06/2017	Ecotop3	30	giallo	1.608	Ecotop3 30giallo
299	Idroelektrika s.r.l.	281	18/12/2017	Ika jet CW 6000 DC	-	-	2	Ika jet CW 6000 DC--
300	MONTECO s.r.l.	037/A	21/07/2017	Isola ecologica di superficie	-	-	1	Isola ecologica di superficie--
301	MONTECO s.r.l.	033/A	11/07/2017	Isola ecologica di superficie	-	-	1	Isola ecologica di superficie--
302	MONTECO s.r.l.	048/A	21/09/2017	Isola ecologica di superficie	-	-	1	Isola ecologica di superficie--
303	MONTECO s.r.l.	039/A	04/08/2017	Isola ecologica di superficie	-	-	1	Isola ecologica di superficie--
304	MONTECO s.r.l.	053/A	28/09/2017	Isola ecologica di superficie	-	-	1	Isola ecologica di superficie--

<b>AMBITO DI RACCOLTA OTTIMALE ARO LE/1</b>	<b>COMUNI DI CAMPI SALENTINA, GUAGNANO, NOVOLI, SALICE SALENTINO, SQUINZANO, SURBO E TREPUIZZI</b>
	<b>GESTIONE D'AMBITO DI ARO</b> Responsabile Ufficio Comune di ARO: Avv. Valentino CHIRONI Responsabile Unico del Procedimento: Ing. Gianluigi RIZZO DEC Coordinatore o di I livello: Ing. Fabrizio FIORE Ditta Esecutrice: MONTECO S.R.L.

305	MONTECO s.r.l.	056/A	11/10/2017	Isola ecologica di superficie	-	-	1	Isola ecologica di superficie--
306	MONTECO s.r.l.	059/A	25/10/2017	Isola ecologica di superficie	-	-	1	Isola ecologica di superficie--
307	MONTECO s.r.l.	049/A	21/09/2017	Isola ecologica di superficie	-	-	1	Isola ecologica di superficie--
308	MONTECO s.r.l.	052/A	28/09/2017	Isola ecologica di superficie	-	-	1	Isola ecologica di superficie--
309	MONTECO s.r.l.	029/B	18/04/2018	Isola ecologica di superficie	-	-	1	Isola ecologica di superficie--
310	MONTECO s.r.l.	01/B	24/05/2016	Isola interrata	-	-	7	Isola interrata--
311	LOCONSOLE P.V.A.	203	25/09/2017	Cestino BORA con paletto e tettuccio	35	grigio antracite	200	Cestino BORA con paletto e tettuccio35grigio antracite
312	LOCONSOLE P.V.A.	188	06/09/2017	Cestino BORA con paletto e tettuccio	35	grigio antracite	150	Cestino BORA con paletto e tettuccio35grigio antracite
313	LOCONSOLE P.V.A.	169	26/07/2017	Cestino BORA con paletto e tettuccio	35	grigio antracite	150	Cestino BORA con paletto e tettuccio35grigio antracite
314	DOFRAN	75/18	21/05/2018	Roll container	-	-	100	Roll container--
315	Eurosintex	2867	31/07/2017	Contenitore pile	100	-	50	Contenitore pile100-
316	Eurosintex	2867	31/07/2017	Contenitore T/F	100	-	50	Contenitore T/F100-
317	Eurosintex	3204	11/09/2017	Contenitore farmaci	100	-	40	Contenitore farmaci100-
318	Eurosintex	2797	26/07/2017	Contenitore farmaci	100	-	10	Contenitore farmaci100-
319	MONTECO s.r.l.	21	08/01/2018	Taniche olio	-	-	25	Taniche olio--
320	MONTECO s.r.l.	22	08/01/2018	Taniche olio	-	-	25	Taniche olio--
321	MONTECO s.r.l.	23	08/01/2018	Taniche olio	-	-	25	Taniche olio--
322	MONTECO s.r.l.	24	08/01/2018	Taniche olio	-	-	25	Taniche olio--
323	MONTECO s.r.l.	25	08/01/2018	Taniche olio	-	-	25	Taniche olio--

<b>AMBITO DI RACCOLTA OTTIMALE ARO LE/1</b>	<b>COMUNI DI CAMPI SALENTINA, GUAGNANO, NOVOLI, SALICE SALENTINO, SQUINZANO, SURBO E TREPUIZZI</b>
	<b>GESTIONE D'AMBITO DI ARO</b> Responsabile Ufficio Comune di ARO: Avv. Valentino CHIRONI Responsabile Unico del Procedimento: Ing. Gianluigi RIZZO DEC Coordinatore o di I livello: Ing. Fabrizio FIORE Ditta Esecutrice: MONTECO S.R.L.

324	MONTECO s.r.l.	26	08/01/2018	Taniche olio	-	-	25	Taniche olio--
325	MONTECO s.r.l.	27	08/01/2018	Taniche olio	-	-	25	Taniche olio--
326	MONTECO s.r.l.	195	08/03/2018	Taniche olio	-	-	24	Taniche olio--
327	MONTECO s.r.l.	183	15/03/2019	Taniche olio	-	-	4	Taniche olio--
328	MONTECO s.r.l.	182	15/03/2019	Taniche olio	-	-	4	Taniche olio--
329	MONTECO s.r.l.	131	15/03/2019	Taniche olio	-	-	8	Taniche olio--
330	MONTECO s.r.l.	45	15/01/2020	Taniche olio	-	-	9	Taniche olio--
331	MONTECO s.r.l.	46	15/01/2020	Taniche olio	-	-	2	Taniche olio--
332	MONTECO s.r.l.	47	15/01/2020	Taniche olio	-	-	1	Taniche olio--
333	MONTECO s.r.l.	48	15/01/2020	Taniche olio	-	-	1	Taniche olio--
334	MONTECO s.r.l.	53	20/01/2020	Taniche olio	-	-	4	Taniche olio--
335	MONTECO s.r.l.	54	20/01/2020	Taniche olio	-	-	2	Taniche olio--
336	MONTECO s.r.l.	55	20/01/2020	Taniche olio	-	-	1	Taniche olio--
337	MONTECO s.r.l.	826	18/09/2019	Carrellato	240	grigio	7	Carrellato240grigio
338	MONTECO s.r.l.	826	18/09/2019	Carrellato	360	marrone	7	Carrellato360marrone
339	MONTECO s.r.l.	826	18/09/2019	Carrellato	240	giallo	1	Carrellato240giallo
340	MONTECO s.r.l.	831	19/09/2019	Carrellato	360	blu	2	Carrellato360blu
341	MONTECO s.r.l.	831	19/09/2019	Carrellato	240	bianco	3	Carrellato240bianco
342	MONTECO s.r.l.	831	19/09/2019	Carrellato	240	grigio	1	Carrellato240grigio
343	MONTECO s.r.l.	831	19/09/2019	Carrellato	1100	verde	1	Carrellato1100verde
344	MONTECO s.r.l.	830	19/09/2019	Carrellato	240	grigio	1	Carrellato240grigio
345	MONTECO s.r.l.	830	19/09/2019	Carrellato	240	bianco	1	Carrellato240bianco
346	MONTECO s.r.l.	414	02/04/2020	Mascherine FFP2 Modello 1	-	-	20	Mascherine FFP2 Modello 1--
347	MONTECO s.r.l.	415	02/04/2020	Mascherine FFP2 Modello 1	-	-	20	Mascherine FFP2 Modello 1--
348	MONTECO s.r.l.	408	02/04/2020	Guanti taglia L	L	-	300	Guanti taglia LL-

<b>AMBITO DI RACCOLTA OTTIMALE ARO LE/1</b>	<b>COMUNI DI CAMPI SALENTINA, GUAGNANO, NOVOLI, SALICE SALENTINO, SQUINZANO, SURBO E TREPUIZZI</b>
	<b>GESTIONE D'AMBITO DI ARO</b> Responsabile Ufficio Comune di ARO: Avv. Valentino CHIRONI Responsabile Unico del Procedimento: Ing. Gianluigi RIZZO DEC Coordinatore o di I livello: Ing. Fabrizio FIORE Ditta Esecutrice: MONTECO S.R.L.

349	MONTECO s.r.l.	408	02/04/2020	Guanti taglia M	M	-	700	Guanti taglia MM-
350	MONTECO s.r.l.	408	02/04/2020	Guanti in pelle bianchi	-	bianco	5	Guanti in pelle bianchi-bianco
351	MONTECO s.r.l.	418	02/04/2020	Mascherine FFP2 Modello 1	-	-	20	Mascherine FFP2 Modello 1--
352	MONTECO s.r.l.	409	02/04/2020	Mascherine FFP2 Modello 1	-	-	20	Mascherine FFP2 Modello 1--
353	MONTECO s.r.l.	411	02/04/2020	Mascherine FFP2 Modello 1	-	-	30	Mascherine FFP2 Modello 1--
354	MONTECO s.r.l.	412	02/04/2020	Mascherine FFP2 Modello 1	-	-	20	Mascherine FFP2 Modello 1--
355	MONTECO s.r.l.	413	02/04/2020	Mascherine FFP2 Modello 1	-	-	20	Mascherine FFP2 Modello 1--
356	MONTECO s.r.l.	387	01/04/2020	Mascherine stoffa	-	-	20	Mascherine stoffa --
357	MONTECO s.r.l.	388	01/04/2020	Mascherine stoffa	-	-	20	Mascherine stoffa --
358	MONTECO s.r.l.	389	01/04/2020	Mascherine stoffa	-	-	15	Mascherine stoffa --
359	MONTECO s.r.l.	390	01/04/2020	Mascherine stoffa	-	-	15	Mascherine stoffa --
360	MONTECO s.r.l.	391	01/04/2020	Mascherine stoffa	-	-	20	Mascherine stoffa --
361	MONTECO s.r.l.	392	01/04/2020	Mascherine stoffa	-	-	15	Mascherine stoffa --
362	MONTECO s.r.l.	393	01/04/2020	Mascherine stoffa	-	-	20	Mascherine stoffa --
363	MONTECO s.r.l.	207	06/03/2020	Mascherine	-	-	5	Mascherine--
364	MONTECO s.r.l.	208	06/03/2020	Mascherine	-	-	5	Mascherine--
365	MONTECO s.r.l.	209	06/03/2020	Mascherine	-	-	5	Mascherine--
366	MONTECO s.r.l.	210	06/03/2020	Mascherine	-	-	5	Mascherine--
367	MONTECO s.r.l.	211	06/03/2020	Mascherine	-	-	5	Mascherine--
368	MONTECO s.r.l.	212	06/03/2020	Mascherine	-	-	5	Mascherine--
369	MONTECO s.r.l.	213	06/03/2020	Mascherine	-	-	5	Mascherine--
370	MONTECO s.r.l.	268	12/03/2020	Guanti taglia L	L	-	800	Guanti taglia LL-

<b>AMBITO DI RACCOLTA OTTIMALE ARO LE/1</b>	<b>COMUNI DI CAMPI SALENTINA, GUAGNANO, NOVOLI, SALICE SALENTINO, SQUINZANO, SURBO E TREPUIZZI</b>
	<b>GESTIONE D'AMBITO DI ARO</b> Responsabile Ufficio Comune di ARO: Avv. Valentino CHIRONI Responsabile Unico del Procedimento: Ing. Gianluigi RIZZO DEC Coordinatore o di I livello: Ing. Fabrizio FIORE Ditta Esecutrice: MONTECO S.R.L.

371	MONTECO s.r.l.	304	18/03/2020	Mascherine stoffa	-	-	20	Mascherine stoffa --
372	MONTECO s.r.l.	305	18/03/2020	Mascherine stoffa	-	-	15	Mascherine stoffa --
373	MONTECO s.r.l.	306	18/03/2020	Mascherine stoffa	-	-	15	Mascherine stoffa --
374	MONTECO s.r.l.	307	18/03/2020	Mascherine stoffa	-	-	15	Mascherine stoffa --
375	MONTECO s.r.l.	308	18/03/2020	Mascherine stoffa	-	-	20	Mascherine stoffa --
376	MONTECO s.r.l.	309	18/03/2020	Mascherine stoffa	-	-	20	Mascherine stoffa --
377	MONTECO s.r.l.	310	18/03/2020	Mascherine stoffa	-	-	20	Mascherine stoffa --
378	MONTECO s.r.l.	363	24/03/2020	Guanti	-	-	800	Guanti --
379	MONTECO s.r.l.	117	06/02/2020	Ecobox carta	-	-	14	Ecobox carta--
380	MONTECO s.r.l.	113	05/02/2020	Soffiatore a scoppio	-	-	1	Soffiatore a scoppio--
381	MONTECO s.r.l.	112	05/02/2020	Soffiatore a scoppio	-	-	1	Soffiatore a scoppio--
382	MONTECO s.r.l.	69	23/01/2020	Scopa	-	-	2	Scopa--

<p style="text-align: center;"><b>AMBITO DI RACCOLTA OTTIMALE ARO LE/1</b></p>	<p style="text-align: center;"><b>COMUNI DI CAMPI SALENTINA, GUAGNANO, NOVOLI, SALICE SALENTINO, SQUINZANO, SURBO E TREPZZI</b></p>
	<p style="text-align: center;"><b>GESTIONE D'AMBITO DI ARO</b>  Responsabile Ufficio Comune di ARO: Avv. Valentino CHIRONI  Responsabile Unico del Procedimento: Ing. Gianluigi RIZZO  DEC Coordinatore o di I livello: Ing. Fabrizio FIORE  Ditta Esecutrice: MONTECO S.R.L.</p>

Sulla scorta della tabella di rendicontazione sopra riportata, aggiornata alla data odierna, lo scrivente si riserva nel corso dell'appalto di verificare la consistenza delle forniture di attrezzature effettuate, in termini di numero e caratteristiche tecniche, al fine di valutarne la corrispondenza rispetto ai documenti contrattuali e discernere le attrezzature fornite da quelle ancora da fornirsi. Le celle evidenziate in giallo, nella tabella sopra riportata, si riferiscono ad informazioni non chiaramente estrapolabili dai relativi Documenti di Trasporto, per le quali lo scrivente si riserva di chiedere delucidazioni in merito a MONTECO s.r.l.

Nella **sottostante tabella** si riporta, invece, una **seconda rendicontazione**, rispetto a quella già effettuata e riportata nella I relazione di verifica di conformità del 16.02.2020, aggiornata sulla scorta di quanto trasmesso tramite la predetta nota PEC da MONTECO s.r.l., **delle forniture di materiali di consumo effettuate sino alla data odierna**, come testimoniato dai riepiloghi dei Documenti di Trasporto e Moduli di Consegna inviati dal gestore allo scrivente.

<b>AMBITO DI RACCOLTA OTTIMALE ARO LE/1</b>	<b>COMUNI DI CAMPI SALENTINA, GUAGNANO, NOVOLI, SALICE SALENTINO, SQUINZANO, SURBO E TREPUIZZI</b>
	<b>GESTIONE D'AMBITO DI ARO</b> Responsabile Ufficio Comune di ARO: Avv. Valentino CHIRONI Responsabile Unico del Procedimento: Ing. Gianluigi RIZZO DEC Coordinatore o di I livello: Ing. Fabrizio FIORE Ditta Esecutrice: MONTECO S.R.L.

n. ins.	Fornitore	DDT n.	Data DDT	Tipologia	Volume	Colore	n. pezzi	TipologiaVolumeColore
1	MONTECO s.r.l.	1166	16/01/2017	BUSTE NERE 50X70	30	nero	750	BUSTE NERE 50X7030nero
2	MONTECO s.r.l.	1166	16/01/2017	BUSTE NERE 90X120	160	nero	250	BUSTE NERE 90X120160nero
3	MONTECO s.r.l.	1316	01/03/2017	BUSTE BIANCHE	-	bianco	1.750	BUSTE BIANCHE-bianco
4	MONTECO s.r.l.	1333	08/03/2017	BUSTE NERE 50X70	30	nero	750	BUSTE NERE 50X7030nero
5	MONTECO s.r.l.	1333	08/03/2017	BUSTE NERE 90X120	160	nero	250	BUSTE NERE 90X120160nero
6	MONTECO s.r.l.	1398	27/03/2017	DEVICE TB-2	5	-	10	DEVICE TB-25-
7	MONTECO s.r.l.	1400	27/03/2017	BUSTE NERE 50X70	30	nero	250	BUSTE NERE 50X7030nero
8	MONTECO s.r.l.	1411	29/03/2017	DEVICE TB-2	5	-	5	DEVICE TB-25-
9	MONTECO s.r.l.	1413	29/03/2017	BUSTE BIANCHE	-	bianco	1.750	BUSTE BIANCHE-bianco
10	MONTECO s.r.l.	1413	29/03/2017	BUSTE NERE 50X70	30	nero	750	BUSTE NERE 50X7030nero
11	MONTECO s.r.l.	1413	29/03/2017	BUSTE NERE 90X120	160	nero	250	BUSTE NERE 90X120160nero
12	MONTECO s.r.l.	1417	29/03/2017	CASSONET DISINFETTANTE	25	-	25	CASSONET DISINFETTANTE25-
13	MONTECO s.r.l.	1425	31/03/2017	DEVICE TB-2	5	-	10	DEVICE TB-25-
14	MONTECO s.r.l.	1509	03/05/2017	BUSTE NERE 50X70	30	nero	750	BUSTE NERE 50X7030nero
15	MONTECO s.r.l.	1509	03/05/2017	BUSTE NERE 90X120	160	nero	250	BUSTE NERE 90X120160nero
16	MONTECO s.r.l.	1514	05/05/2017	BUSTE BIANCHE MONTECO	-	bianco	10.500	BUSTE BIANCHE MONTECO-bianco
17	MONTECO s.r.l.	1514	05/05/2017	BUSTE GIALLE MONTECO	-	giallo	10.500	BUSTE GIALLE MONTECO-giallo
18	MONTECO s.r.l.	1521	08/05/2017	BUSTE NERE 50X70	30	nero	750	BUSTE NERE 50X7030nero
19	MONTECO s.r.l.	1522	08/05/2017	BUSTE NERE 50X70	30	nero	750	BUSTE NERE 50X7030nero
20	MONTECO s.r.l.	1532	09/05/2017	DEVICE TB-2	5	-	5	DEVICE TB-25-
21	MONTECO s.r.l.	1538	10/05/2017	BUSTE NERE 90X120	160	nero	250	BUSTE NERE 90X120160nero



<b>AMBITO DI RACCOLTA OTTIMALE ARO LE/1</b>	<b>COMUNI DI CAMPI SALENTINA, GUAGNANO, NOVOLI, SALICE SALENTINO, SQUINZANO, SURBO E TREPUIZZI</b>
	<b>GESTIONE D'AMBITO DI ARO</b> Responsabile Ufficio Comune di ARO: Avv. Valentino CHIRONI Responsabile Unico del Procedimento: Ing. Gianluigi RIZZO DEC Coordinatore o di I livello: Ing. Fabrizio FIORE Ditta Esecutrice: MONTECO S.R.L.

22	MONTECO s.r.l.	1559	13/05/2017	BUSTE 42X42 BIO BIANCHE	10	bianco	9.828	BUSTE 42X42 BIO BIANCHE10bianco
23	MONTECO s.r.l.	1564	15/05/2017	BUSTE 42X42 BIO BIANCHE	10	bianco	16.380	BUSTE 42X42 BIO BIANCHE10bianco
24	MONTECO s.r.l.	1567	16/05/2017	BUSTE 42X42 BIO BIANCHE	10	bianco	3.276	BUSTE 42X42 BIO BIANCHE10bianco
25	MONTECO s.r.l.	1569	16/05/2017	BUSTE 42X42 BIO BIANCHE	10	bianco	16.380	BUSTE 42X42 BIO BIANCHE10bianco
26	MONTECO s.r.l.	1572	17/05/2017	BUSTE 42X42 BIO BIANCHE	10	bianco	13.104	BUSTE 42X42 BIO BIANCHE10bianco
27	MONTECO s.r.l.	1572	17/05/2017	BUSTE NERE 50X70	30	nero	750	BUSTE NERE 50X7030nero
28	MONTECO s.r.l.	1587	18/05/2017	BRODIBLEU PASTA	20	-	20	BRODIBLEU PASTA20-
29	MONTECO s.r.l.	1594	19/05/2017	BUSTE 42X42 BIO BIANCHE	10	bianco	6.552	BUSTE 42X42 BIO BIANCHE10bianco
30	MONTECO s.r.l.	1603	20/05/2017	BUSTE 42X42 BIO BIANCHE	10	bianco	6.552	BUSTE 42X42 BIO BIANCHE10bianco
31	MONTECO s.r.l.	1606	20/05/2017	BUSTE GIALLE MONTECO	-	giallo	5.250	BUSTE GIALLE MONTECO-giallo
32	MONTECO s.r.l.	1606	20/05/2017	BUSTE BIANCHE MONTECO	-	bianco	5.250	BUSTE BIANCHE MONTECO-bianco
33	MONTECO s.r.l.	1607	22/05/2017	BUSTE 42X42 BIO BIANCHE	10	bianco	6.552	BUSTE 42X42 BIO BIANCHE10bianco
34	MONTECO s.r.l.	1611	22/05/2017	BUSTE 42X42 BIO BIANCHE	10	bianco	16.380	BUSTE 42X42 BIO BIANCHE10bianco
35	MONTECO s.r.l.	1615	23/05/2017	BUSTE 42X42 BIO BIANCHE	10	bianco	6.552	BUSTE 42X42 BIO BIANCHE10bianco
36	MONTECO s.r.l.	1622	23/05/2017	BUSTE 42X42 BIO BIANCHE	10	bianco	3.276	BUSTE 42X42 BIO BIANCHE10bianco
37	MONTECO s.r.l.	1635	24/05/2017	BUSTE 42X42 BIO BIANCHE	10	bianco	3.276	BUSTE 42X42 BIO BIANCHE10bianco
38	MONTECO s.r.l.	1636	24/05/2017	BUSTE 42X42 BIO BIANCHE	10	bianco	6.552	BUSTE 42X42 BIO BIANCHE10bianco
39	MONTECO s.r.l.	1637	24/05/2017	BUSTE NERE 90X120	160	nero	250	BUSTE NERE 90X120160nero
40	MONTECO s.r.l.	1638	24/05/2017	BUSTE 42X42 BIO BIANCHE	10	bianco	6.552	BUSTE 42X42 BIO BIANCHE10bianco
41	MONTECO s.r.l.	1642	24/05/2017	BRODIBLEU PASTA	20	-	20	BRODIBLEU PASTA20-
42	MONTECO s.r.l.	1645	25/05/2017	BUSTE 42X42 BIO BIANCHE	10	bianco	6.552	BUSTE 42X42 BIO BIANCHE10bianco
43	MONTECO s.r.l.	1648	25/05/2017	BUSTE 42X42 BIO BIANCHE	10	bianco	3.276	BUSTE 42X42 BIO BIANCHE10bianco
44	MONTECO s.r.l.	1656	26/05/2017	BUSTE 42X42 BIO BIANCHE	10	bianco	3.276	BUSTE 42X42 BIO BIANCHE10bianco
45	MONTECO s.r.l.	1660	27/05/2017	BUSTE 42X42 BIO BIANCHE	10	bianco	6.552	BUSTE 42X42 BIO BIANCHE10bianco
46	MONTECO s.r.l.	1663	29/05/2017	BUSTE 42X42 BIO BIANCHE	10	bianco	3.276	BUSTE 42X42 BIO BIANCHE10bianco

<b>AMBITO DI RACCOLTA OTTIMALE ARO LE/1</b>	<b>COMUNI DI CAMPI SALENTINA, GUAGNANO, NOVOLI, SALICE SALENTINO, SQUINZANO, SURBO E TREPUIZZI</b>
	<b>GESTIONE D'AMBITO DI ARO</b> Responsabile Ufficio Comune di ARO: Avv. Valentino CHIRONI Responsabile Unico del Procedimento: Ing. Gianluigi RIZZO DEC Coordinatore o di I livello: Ing. Fabrizio FIORE Ditta Esecutrice: MONTECO S.R.L.

47	MONTECO s.r.l.	1665	29/05/2017	BUSTE 42X42 BIO BIANCHE	10	bianco	3.276	BUSTE 42X42 BIO BIANCHE10bianco
48	MONTECO s.r.l.	1666	29/05/2017	BUSTE 42X42 BIO BIANCHE	10	bianco	3.276	BUSTE 42X42 BIO BIANCHE10bianco
49	MONTECO s.r.l.	1670	29/05/2017	CASSONET DISINFETTANTE	25	-	25	CASSONET DISINFETTANTE25-
50	MONTECO s.r.l.	1673	30/05/2017	BUSTE 42X42 BIO BIANCHE	10	bianco	6.552	BUSTE 42X42 BIO BIANCHE10bianco
51	MONTECO s.r.l.	1675	30/05/2017	BUSTE 42X42 BIO BIANCHE	10	bianco	3.276	BUSTE 42X42 BIO BIANCHE10bianco
52	MONTECO s.r.l.	1676	30/05/2017	BUSTE 42X42 BIO BIANCHE	10	bianco	3.276	BUSTE 42X42 BIO BIANCHE10bianco
53	MONTECO s.r.l.	1682	31/05/2017	BUSTE 42X42 BIO BIANCHE	10	bianco	3.276	BUSTE 42X42 BIO BIANCHE10bianco
54	MONTECO s.r.l.	1683	31/05/2017	BUSTE 42X42 BIO BIANCHE	10	bianco	6.552	BUSTE 42X42 BIO BIANCHE10bianco
55	MONTECO s.r.l.	1686	31/05/2017	BUSTE 42X42 BIO BIANCHE	10	bianco	9.828	BUSTE 42X42 BIO BIANCHE10bianco
56	MONTECO s.r.l.	1697	01/06/2017	BUSTE 42X42 BIO BIANCHE	10	bianco	9.828	BUSTE 42X42 BIO BIANCHE10bianco
57	MONTECO s.r.l.	1698	01/06/2017	BUSTE 42X42 BIO BIANCHE	10	bianco	3.276	BUSTE 42X42 BIO BIANCHE10bianco
58	MONTECO s.r.l.	1700	01/06/2017	BUSTE 42X42 BIO BIANCHE	10	bianco	6.552	BUSTE 42X42 BIO BIANCHE10bianco
59	MONTECO s.r.l.	1704	01/06/2017	BUSTE 42X42 BIO BIANCHE	10	bianco	6.552	BUSTE 42X42 BIO BIANCHE10bianco
60	MONTECO s.r.l.	1707	03/06/2017	BUSTE 42X42 BIO BIANCHE	10	bianco	13.104	BUSTE 42X42 BIO BIANCHE10bianco
61	MONTECO s.r.l.	1708	03/06/2017	BUSTE 42X42 BIO BIANCHE	10	bianco	13.104	BUSTE 42X42 BIO BIANCHE10bianco
62	MONTECO s.r.l.	1711	05/06/2017	BUSTE 42X42 BIO BIANCHE	10	bianco	6.552	BUSTE 42X42 BIO BIANCHE10bianco
63	MONTECO s.r.l.	1712	05/06/2017	BUSTE 42X42 BIO BIANCHE	10	bianco	13.104	BUSTE 42X42 BIO BIANCHE10bianco
64	MONTECO s.r.l.	1713	05/06/2017	BUSTE 42X42 BIO BIANCHE	10	bianco	6.552	BUSTE 42X42 BIO BIANCHE10bianco
65	MONTECO s.r.l.	1714	05/06/2017	BUSTE 42X42 BIO BIANCHE	10	bianco	6.552	BUSTE 42X42 BIO BIANCHE10bianco
66	MONTECO s.r.l.	1719	05/06/2017	BUSTE 42X42 BIO BIANCHE	10	bianco	9.828	BUSTE 42X42 BIO BIANCHE10bianco
67	MONTECO s.r.l.	1721	06/06/2017	BUSTE 42X42 BIO BIANCHE	10	bianco	3.276	BUSTE 42X42 BIO BIANCHE10bianco
68	MONTECO s.r.l.	1722	06/06/2017	BUSTE 42X42 BIO BIANCHE	10	bianco	6.552	BUSTE 42X42 BIO BIANCHE10bianco
69	MONTECO s.r.l.	1723	06/06/2017	BUSTE 42X42 BIO BIANCHE	10	bianco	6.552	BUSTE 42X42 BIO BIANCHE10bianco
70	MONTECO s.r.l.	1724	06/06/2017	BUSTE 42X42 BIO BIANCHE	10	bianco	6.552	BUSTE 42X42 BIO BIANCHE10bianco
71	MONTECO s.r.l.	1727	07/06/2017	BUSTE 42X42 BIO BIANCHE	10	bianco	6.552	BUSTE 42X42 BIO BIANCHE10bianco

<b>AMBITO DI RACCOLTA OTTIMALE ARO LE/1</b>	<b>COMUNI DI CAMPI SALENTINA, GUAGNANO, NOVOLI, SALICE SALENTINO, SQUINZANO, SURBO E TREPUIZZI</b>
	<b>GESTIONE D'AMBITO DI ARO</b> Responsabile Ufficio Comune di ARO: Avv. Valentino CHIRONI Responsabile Unico del Procedimento: Ing. Gianluigi RIZZO DEC Coordinatore o di I livello: Ing. Fabrizio FIORE Ditta Esecutrice: MONTECO S.R.L.

72	MONTECO s.r.l.	1728	07/06/2017	BUSTE 42X42 BIO BIANCHE	10	bianco	3.276	BUSTE 42X42 BIO BIANCHE10bianco
73	MONTECO s.r.l.	1729	07/06/2017	BUSTE 42X42 BIO BIANCHE	10	bianco	16.380	BUSTE 42X42 BIO BIANCHE10bianco
74	MONTECO s.r.l.	1730	07/06/2017	BUSTE 42X42 BIO BIANCHE	10	bianco	3.276	BUSTE 42X42 BIO BIANCHE10bianco
75	MONTECO s.r.l.	1732	07/06/2017	BUSTE 42X42 BIO BIANCHE	10	bianco	6.552	BUSTE 42X42 BIO BIANCHE10bianco
76	MONTECO s.r.l.	1733	07/06/2017	BUSTE NERE 90X120	160	nero	250	BUSTE NERE 90X120160nero
77	MONTECO s.r.l.	1738	08/06/2017	BUSTE 42X42 BIO BIANCHE	10	bianco	3.276	BUSTE 42X42 BIO BIANCHE10bianco
78	MONTECO s.r.l.	1739	08/06/2017	BUSTE 42X42 BIO BIANCHE	10	bianco	3.276	BUSTE 42X42 BIO BIANCHE10bianco
79	MONTECO s.r.l.	1740	08/06/2017	BUSTE 42X42 BIO BIANCHE	10	bianco	13.104	BUSTE 42X42 BIO BIANCHE10bianco
80	MONTECO s.r.l.	1741	08/06/2017	BUSTE 42X42 BIO BIANCHE	10	bianco	3.276	BUSTE 42X42 BIO BIANCHE10bianco
81	MONTECO s.r.l.	1742	08/06/2017	BUSTE 42X42 BIO BIANCHE	10	bianco	9.828	BUSTE 42X42 BIO BIANCHE10bianco
82	MONTECO s.r.l.	1743	08/06/2017	BUSTE 42X42 BIO BIANCHE	10	bianco	6.552	BUSTE 42X42 BIO BIANCHE10bianco
83	MONTECO s.r.l.	1744	08/06/2017	BUSTE 42X42 BIO BIANCHE	10	bianco	6.552	BUSTE 42X42 BIO BIANCHE10bianco
84	MONTECO s.r.l.	1755	09/06/2017	BUSTE 42X42 BIO BIANCHE	10	bianco	3.276	BUSTE 42X42 BIO BIANCHE10bianco
85	MONTECO s.r.l.	1756	09/06/2017	BUSTE 42X42 BIO BIANCHE	10	bianco	3.276	BUSTE 42X42 BIO BIANCHE10bianco
86	MONTECO s.r.l.	1757	09/06/2017	BUSTE 42X42 BIO BIANCHE	10	bianco	6.552	BUSTE 42X42 BIO BIANCHE10bianco
87	MONTECO s.r.l.	1758	09/06/2017	BUSTE 42X42 BIO BIANCHE	10	bianco	3.276	BUSTE 42X42 BIO BIANCHE10bianco
88	MONTECO s.r.l.	1759	09/06/2017	BUSTE 42X42 BIO BIANCHE	10	bianco	6.552	BUSTE 42X42 BIO BIANCHE10bianco
89	MONTECO s.r.l.	1761	09/06/2017	BUSTE 42X42 BIO BIANCHE	10	bianco	16.380	BUSTE 42X42 BIO BIANCHE10bianco
90	MONTECO s.r.l.	1763	09/06/2017	BLEUDELTA	1	-	1	BLEUDELTA1-
91	MONTECO s.r.l.	1765	10/06/2017	BUSTE 42X42 BIO BIANCHE	10	bianco	6.552	BUSTE 42X42 BIO BIANCHE10bianco
92	MONTECO s.r.l.	1766	10/06/2017	BUSTE 42X42 BIO BIANCHE	10	bianco	6.552	BUSTE 42X42 BIO BIANCHE10bianco
93	MONTECO s.r.l.	1767	10/06/2017	BUSTE 42X42 BIO BIANCHE	10	bianco	6.552	BUSTE 42X42 BIO BIANCHE10bianco
94	MONTECO s.r.l.	1768	10/06/2017	BUSTE 42X42 BIO BIANCHE	10	bianco	3.276	BUSTE 42X42 BIO BIANCHE10bianco
95	MONTECO s.r.l.	1769	10/06/2017	BUSTE 42X42 BIO BIANCHE	10	bianco	3.276	BUSTE 42X42 BIO BIANCHE10bianco
96	MONTECO s.r.l.	1770	10/06/2017	BUSTE 42X42 BIO BIANCHE	10	bianco	6.552	BUSTE 42X42 BIO BIANCHE10bianco

<b>AMBITO DI RACCOLTA OTTIMALE ARO LE/1</b>	<b>COMUNI DI CAMPI SALENTINA, GUAGNANO, NOVOLI, SALICE SALENTINO, SQUINZANO, SURBO E TREPUIZZI</b>
	<b>GESTIONE D'AMBITO DI ARO</b> Responsabile Ufficio Comune di ARO: Avv. Valentino CHIRONI Responsabile Unico del Procedimento: Ing. Gianluigi RIZZO DEC Coordinatore o di I livello: Ing. Fabrizio FIORE Ditta Esecutrice: MONTECO S.R.L.

97	MONTECO s.r.l.	1771	10/06/2017	BUSTE 42X42 BIO BIANCHE	10	bianco	6.552	BUSTE 42X42 BIO BIANCHE10bianco
98	MONTECO s.r.l.	1772	10/06/2017	BUSTE 42X42 BIO BIANCHE	10	bianco	6.552	BUSTE 42X42 BIO BIANCHE10bianco
99	MONTECO s.r.l.	1773	10/06/2017	BUSTE NERE 50X70	30	nero	750	BUSTE NERE 50X7030nero
100	MONTECO s.r.l.	1773	10/06/2017	BUSTE NERE 90X120	160	nero	250	BUSTE NERE 90X120160nero
101	MONTECO s.r.l.	1775	10/06/2017	BRODIBLEU PASTA	20	-	20	BRODIBLEU PASTA20-
102	MONTECO s.r.l.	1781	12/06/2017	BUSTE 42X42 BIO BIANCHE	10	bianco	6.552	BUSTE 42X42 BIO BIANCHE10bianco
103	MONTECO s.r.l.	1782	12/06/2017	BUSTE 42X42 BIO BIANCHE	10	bianco	3.276	BUSTE 42X42 BIO BIANCHE10bianco
104	MONTECO s.r.l.	1783	12/06/2017	BUSTE 42X42 BIO BIANCHE	10	bianco	6.552	BUSTE 42X42 BIO BIANCHE10bianco
105	MONTECO s.r.l.	1784	12/06/2017	BUSTE 42X42 BIO BIANCHE	10	bianco	6.552	BUSTE 42X42 BIO BIANCHE10bianco
106	MONTECO s.r.l.	1785	12/06/2017	BUSTE 42X42 BIO BIANCHE	10	bianco	6.552	BUSTE 42X42 BIO BIANCHE10bianco
107	MONTECO s.r.l.	1786	12/06/2017	BUSTE 42X42 BIO BIANCHE	10	bianco	6.552	BUSTE 42X42 BIO BIANCHE10bianco
108	MONTECO s.r.l.	1789	13/06/2017	BUSTE 42X42 BIO BIANCHE	10	bianco	35	BUSTE 42X42 BIO BIANCHE10bianco
109	MONTECO s.r.l.	1790	13/06/2017	BUSTE 42X42 BIO BIANCHE	10	bianco	6.552	BUSTE 42X42 BIO BIANCHE10bianco
110	MONTECO s.r.l.	1791	13/06/2017	BUSTE 42X42 BIO BIANCHE	10	bianco	3.276	BUSTE 42X42 BIO BIANCHE10bianco
111	MONTECO s.r.l.	1792	13/06/2017	BUSTE 42X42 BIO BIANCHE	10	bianco	3.276	BUSTE 42X42 BIO BIANCHE10bianco
112	MONTECO s.r.l.	1793	13/06/2017	BUSTE 42X42 BIO BIANCHE	10	bianco	6.552	BUSTE 42X42 BIO BIANCHE10bianco
113	MONTECO s.r.l.	1794	13/06/2017	BUSTE 42X42 BIO BIANCHE	10	bianco	6.552	BUSTE 42X42 BIO BIANCHE10bianco
114	MONTECO s.r.l.	1795	13/06/2017	BUSTE 42X42 BIO BIANCHE	10	bianco	13.104	BUSTE 42X42 BIO BIANCHE10bianco
115	MONTECO s.r.l.	1799	13/06/2017	BUSTE 42X42 BIO BIANCHE	10	bianco	13.104	BUSTE 42X42 BIO BIANCHE10bianco
116	MONTECO s.r.l.	1801	14/06/2017	BUSTE 42X42 BIO BIANCHE	10	bianco	6.552	BUSTE 42X42 BIO BIANCHE10bianco
117	MONTECO s.r.l.	1802	14/06/2017	BUSTE 42X42 BIO BIANCHE	10	bianco	3.276	BUSTE 42X42 BIO BIANCHE10bianco
118	MONTECO s.r.l.	1803	14/06/2017	BUSTE 42X42 BIO BIANCHE	10	bianco	13.104	BUSTE 42X42 BIO BIANCHE10bianco
119	MONTECO s.r.l.	1804	14/06/2017	BUSTE 42X42 BIO BIANCHE	10	bianco	3.276	BUSTE 42X42 BIO BIANCHE10bianco
120	MONTECO s.r.l.	1805	14/06/2017	BUSTE 42X42 BIO BIANCHE	10	bianco	6.552	BUSTE 42X42 BIO BIANCHE10bianco
121	MONTECO s.r.l.	1806	14/06/2017	BUSTE NERE 90X120	160	nero	250	BUSTE NERE 90X120160nero

<b>AMBITO DI RACCOLTA OTTIMALE ARO LE/1</b>	<b>COMUNI DI CAMPI SALENTINA, GUAGNANO, NOVOLI, SALICE SALENTINO, SQUINZANO, SURBO E TREPUIZZI</b>
	<b>GESTIONE D'AMBITO DI ARO</b> Responsabile Ufficio Comune di ARO: Avv. Valentino CHIRONI Responsabile Unico del Procedimento: Ing. Gianluigi RIZZO DEC Coordinatore o di I livello: Ing. Fabrizio FIORE Ditta Esecutrice: MONTECO S.R.L.

122	MONTECO s.r.l.	1808	14/06/2017	CASSONET DISINFETTANTE	25	-	25	CASSONET DISINFETTANTE25-
123	MONTECO s.r.l.	1809	14/06/2017	BUSTE 42X42 BIO BIANCHE	10	bianco	9.828	BUSTE 42X42 BIO BIANCHE10bianco
124	MONTECO s.r.l.	1812	15/06/2017	BUSTE 42X42 BIO BIANCHE	10	bianco	3.276	BUSTE 42X42 BIO BIANCHE10bianco
125	MONTECO s.r.l.	1813	15/06/2017	BUSTE 42X42 BIO BIANCHE	10	bianco	3.276	BUSTE 42X42 BIO BIANCHE10bianco
126	MONTECO s.r.l.	1825	17/06/2017	BUSTE 42X42 BIO BIANCHE	10	bianco	6.552	BUSTE 42X42 BIO BIANCHE10bianco
127	MONTECO s.r.l.	1826	17/06/2017	BUSTE 42X42 BIO BIANCHE	10	bianco	1.872	BUSTE 42X42 BIO BIANCHE10bianco
128	MONTECO s.r.l.	1827	17/06/2017	BUSTE 42X42 BIO BIANCHE	10	bianco	3.276	BUSTE 42X42 BIO BIANCHE10bianco
129	MONTECO s.r.l.	1828	17/06/2017	BUSTE 42X42 BIO BIANCHE	10	bianco	3.276	BUSTE 42X42 BIO BIANCHE10bianco
130	MONTECO s.r.l.	1829	17/06/2017	BUSTE 42X42 BIO BIANCHE	10	bianco	3.276	BUSTE 42X42 BIO BIANCHE10bianco
131	MONTECO s.r.l.	1830	17/06/2017	BUSTE 42X42 BIO BIANCHE	10	bianco	6.552	BUSTE 42X42 BIO BIANCHE10bianco
132	MONTECO s.r.l.	1831	17/06/2017	BUSTE 42X42 BIO BIANCHE	10	bianco	3.276	BUSTE 42X42 BIO BIANCHE10bianco
133	MONTECO s.r.l.	1832	17/06/2017	BUSTE 42X42 BIO BIANCHE	10	bianco	13.104	BUSTE 42X42 BIO BIANCHE10bianco
134	MONTECO s.r.l.	1833	17/06/2017	BUSTE 42X42 BIO BIANCHE	10	bianco	13.104	BUSTE 42X42 BIO BIANCHE10bianco
135	MONTECO s.r.l.	1834	17/06/2017	BUSTE 42X42 BIO BIANCHE	10	bianco	6.552	BUSTE 42X42 BIO BIANCHE10bianco
136	MONTECO s.r.l.	1838	19/06/2017	BUSTE 42X42 BIO BIANCHE	10	bianco	13.104	BUSTE 42X42 BIO BIANCHE10bianco
137	MONTECO s.r.l.	1839	19/06/2017	BUSTE NERE 90X120	160	nero	250	BUSTE NERE 90X120160nero
138	MONTECO s.r.l.	1840	19/06/2017	BUSTE 42X42 BIO BIANCHE	10	bianco	42.588	BUSTE 42X42 BIO BIANCHE10bianco
139	MONTECO s.r.l.	1853	22/06/2017	BUSTE 42X42 BIO BIANCHE	10	bianco	3276	BUSTE 42X42 BIO BIANCHE10bianco
140	MONTECO s.r.l.	1859	26/06/2017	BRODIBLEU PASTA	20	-	20	BRODIBLEU PASTA20-
141	MONTECO s.r.l.	1872	27/06/2017	BUSTE 42X42 BIO BIANCHE	10	bianco	3.276	BUSTE 42X42 BIO BIANCHE10bianco
142	MONTECO s.r.l.	1878	29/06/2017	BUSTE NERE 90X120	160	nero	200	BUSTE NERE 90X120160nero
143	MONTECO s.r.l.	1878	29/06/2017	BUSTE NERE 50X70	30	nero	1.500	BUSTE NERE 50X7030nero
144	MONTECO s.r.l.	1884	29/06/2017	CASSONET DISINFETTANTE	25	-	25	CASSONET DISINFETTANTE25-
145	MONTECO s.r.l.	1886	30/06/2017	BUSTE 42X42 BIO BIANCHE	10	bianco	7.020	BUSTE 42X42 BIO BIANCHE10bianco

<b>AMBITO DI RACCOLTA OTTIMALE ARO LE/1</b>	<b>COMUNI DI CAMPI SALENTINA, GUAGNANO, NOVOLI, SALICE SALENTINO, SQUINZANO, SURBO E TREPUIZZI</b>
	<b>GESTIONE D'AMBITO DI ARO</b> Responsabile Ufficio Comune di ARO: Avv. Valentino CHIRONI Responsabile Unico del Procedimento: Ing. Gianluigi RIZZO DEC Coordinatore o di I livello: Ing. Fabrizio FIORE Ditta Esecutrice: MONTECO S.R.L.

146	MONTECO s.r.l.	1887	30/06/2017	BUSTE 42X42 BIO BIANCHE	10	bianco	10.530	BUSTE 42X42 BIO BIANCHE10bianco
147	MONTECO s.r.l.	1888	30/06/2017	BUSTE 42X42 BIO BIANCHE	10	bianco	14.040	BUSTE 42X42 BIO BIANCHE10bianco
148	MONTECO s.r.l.	1894	30/06/2017	BUSTE 42X42 BIO BIANCHE	10	bianco	2.340	BUSTE 42X42 BIO BIANCHE10bianco
149	MONTECO s.r.l.	1895	30/06/2017	BUSTE 42X42 BIO BIANCHE	10	bianco	14.040	BUSTE 42X42 BIO BIANCHE10bianco
150	MONTECO s.r.l.	1897	01/07/2017	BUSTE 42X42 BIO BIANCHE	10	bianco	10.530	BUSTE 42X42 BIO BIANCHE10bianco
151	MONTECO s.r.l.	1898	01/07/2017	BUSTE 42X42 BIO BIANCHE	10	bianco	10.530	BUSTE 42X42 BIO BIANCHE10bianco
152	MONTECO s.r.l.	1900	01/07/2017	BUSTE 42X42 BIO BIANCHE	10	bianco	5.070	BUSTE 42X42 BIO BIANCHE10bianco
153	MONTECO s.r.l.	1903	03/07/2017	BUSTE NERE 50X70	30	nero	750	BUSTE NERE 50X7030nero
154	MONTECO s.r.l.	1903	03/07/2017	BUSTE NERE 90X120	160	nero	200	BUSTE NERE 90X120160nero
155	MONTECO s.r.l.	1906	03/07/2017	BUSTE 42X42 BIO BIANCHE	10	bianco	3.510	BUSTE 42X42 BIO BIANCHE10bianco
156	MONTECO s.r.l.	1914	04/07/2017	BUSTE 42X42 BIO BIANCHE	10	bianco	14.040	BUSTE 42X42 BIO BIANCHE10bianco
157	MONTECO s.r.l.	1918	05/07/2017	BUSTE NERE 50X70	30	nero	750	BUSTE NERE 50X7030nero
158	MONTECO s.r.l.	1918	05/07/2017	BUSTE NERE 90X120	160	nero	200	BUSTE NERE 90X120160nero
159	MONTECO s.r.l.	1919	05/07/2017	BUSTE 42X42 BIO BIANCHE	10	bianco	10.530	BUSTE 42X42 BIO BIANCHE10bianco
160	MONTECO s.r.l.	1920	05/07/2017	BUSTE 42X42 BIO BIANCHE	10	bianco	10.530	BUSTE 42X42 BIO BIANCHE10bianco
161	MONTECO s.r.l.	1924	05/07/2017	BUSTE 42X42 BIO BIANCHE	10	bianco	10.530	BUSTE 42X42 BIO BIANCHE10bianco
162	MONTECO s.r.l.	1925	05/07/2017	BUSTE 42X42 BIO BIANCHE	10	bianco	28.080	BUSTE 42X42 BIO BIANCHE10bianco
163	MONTECO s.r.l.	1926	05/07/2017	BUSTE 42X42 BIO BIANCHE	10	bianco	3.510	BUSTE 42X42 BIO BIANCHE10bianco
164	MONTECO s.r.l.	1931	05/07/2017	BUSTE 42X42 BIO BIANCHE	10	bianco	10.530	BUSTE 42X42 BIO BIANCHE10bianco
165	MONTECO s.r.l.	1932	05/07/2017	BUSTE 42X42 BIO BIANCHE	10	bianco	10.530	BUSTE 42X42 BIO BIANCHE10bianco
166	MONTECO s.r.l.	1933	06/07/2017	BUSTE 42X42 BIO BIANCHE	10	bianco	14.040	BUSTE 42X42 BIO BIANCHE10bianco
167	MONTECO s.r.l.	1942	10/07/2017	BUSTE 42X42 BIO BIANCHE	10	bianco	56.160	BUSTE 42X42 BIO BIANCHE10bianco
168	MONTECO s.r.l.	1942	10/07/2017	BUSTE 42X42 BIO BIANCHE	10	bianco	56.160	BUSTE 42X42 BIO BIANCHE10bianco
169	MONTECO s.r.l.	1942	10/07/2017	BUSTE 42X42 BIO BIANCHE	10	bianco	52.650	BUSTE 42X42 BIO BIANCHE10bianco
170	MONTECO s.r.l.	1942	10/07/2017	BUSTE 42X42 BIO BIANCHE	10	bianco	52.650	BUSTE 42X42 BIO BIANCHE10bianco

<b>AMBITO DI RACCOLTA OTTIMALE ARO LE/1</b>	<b>COMUNI DI CAMPI SALENTINA, GUAGNANO, NOVOLI, SALICE SALENTINO, SQUINZANO, SURBO E TREPUIZZI</b>
	<b>GESTIONE D'AMBITO DI ARO</b> Responsabile Ufficio Comune di ARO: Avv. Valentino CHIRONI Responsabile Unico del Procedimento: Ing. Gianluigi RIZZO DEC Coordinatore o di I livello: Ing. Fabrizio FIORE Ditta Esecutrice: MONTECO S.R.L.

171	MONTECO s.r.l.	1948	11/07/2017	BUSTE NERE 90X120	160	nero	300	BUSTE NERE 90X120160nero
172	MONTECO s.r.l.	1949	11/07/2017	BUSTE NERE 90X120	160	nero	300	BUSTE NERE 90X120160nero
173	MONTECO s.r.l.	1954	12/07/2017	BUSTE 42X42 BIO BIANCHE	10	bianco	28.080	BUSTE 42X42 BIO BIANCHE10bianco
174	MONTECO s.r.l.	1955	12/07/2017	BUSTE 42X42 BIO BIANCHE	10	bianco	14.040	BUSTE 42X42 BIO BIANCHE10bianco
175	MONTECO s.r.l.	1964	13/07/2017	BUSTE 42X42 BIO BIANCHE	10	bianco	3.510	BUSTE 42X42 BIO BIANCHE10bianco
176	MONTECO s.r.l.	1965	13/07/2017	BUSTE 42X42 BIO BIANCHE	10	bianco	7.020	BUSTE 42X42 BIO BIANCHE10bianco
177	MONTECO s.r.l.	1966	13/07/2017	BUSTE 42X42 BIO BIANCHE	10	bianco	10.530	BUSTE 42X42 BIO BIANCHE10bianco
178	MONTECO s.r.l.	1967	13/07/2017	BRODIBLEU PASTA	20	-	20	BRODIBLEU PASTA20-
179	MONTECO s.r.l.	1967	13/07/2017	BLEUDELTA	10	-	10	BLEUDELTA10-
180	MONTECO s.r.l.	1970	13/07/2017	BIOFLOW DISERBANTE	5	-	10	BIOFLOW DISERBANTE5-
181	MONTECO s.r.l.	1977	14/07/2017	BUSTE 42X42 BIO BIANCHE	10	bianco	7.020	BUSTE 42X42 BIO BIANCHE10bianco
182	MONTECO s.r.l.	1978	14/07/2017	BUSTE 42X42 BIO BIANCHE	10	bianco	10.530	BUSTE 42X42 BIO BIANCHE10bianco
183	MONTECO s.r.l.	1982	15/07/2017	BUSTE 42X42 BIO BIANCHE	10	bianco	14.040	BUSTE 42X42 BIO BIANCHE10bianco
184	MONTECO s.r.l.	1983	15/07/2017	BUSTE 42X42 BIO BIANCHE	10	bianco	2.808	BUSTE 42X42 BIO BIANCHE10bianco
185	MONTECO s.r.l.	1985	17/07/2017	BUSTE 42X42 BIO BIANCHE	10	bianco	3.510	BUSTE 42X42 BIO BIANCHE10bianco
186	MONTECO s.r.l.	1986	17/07/2017	BUSTE 42X42 BIO BIANCHE	10	bianco	3.510	BUSTE 42X42 BIO BIANCHE10bianco
187	MONTECO s.r.l.	1987	17/07/2017	BUSTE 42X42 BIO BIANCHE	10	bianco	3.510	BUSTE 42X42 BIO BIANCHE10bianco
188	MONTECO s.r.l.	1988	17/07/2017	BUSTE 42X42 BIO BIANCHE	10	bianco	3.510	BUSTE 42X42 BIO BIANCHE10bianco
189	MONTECO s.r.l.	1998	18/07/2017	BUSTE NERE 50X70	30	nero	750	BUSTE NERE 50X7030nero
190	MONTECO s.r.l.	2000	19/07/2017	BUSTE NERE 90X120	160	nero	300	BUSTE NERE 90X120160nero
191	MONTECO s.r.l.	2012	24/07/2017	BUSTE 42X42 BIO BIANCHE	10	bianco	7.020	BUSTE 42X42 BIO BIANCHE10bianco
192	MONTECO s.r.l.	2013	24/07/2017	BUSTE 42X42 BIO BIANCHE	10	bianco	14.040	BUSTE 42X42 BIO BIANCHE10bianco
193	MONTECO s.r.l.	2017	25/07/2017	BUSTE 42X42 BIO BIANCHE	10	bianco	10.530	BUSTE 42X42 BIO BIANCHE10bianco
194	MONTECO s.r.l.	2018	25/07/2017	BUSTE 42X42 BIO BIANCHE	10	bianco	3.510	BUSTE 42X42 BIO BIANCHE10bianco
195	MONTECO s.r.l.	2019	25/07/2017	BUSTE 42X42 BIO BIANCHE	10	bianco	3.510	BUSTE 42X42 BIO BIANCHE10bianco

<b>AMBITO DI RACCOLTA OTTIMALE ARO LE/1</b>	<b>COMUNI DI CAMPI SALENTINA, GUAGNANO, NOVOLI, SALICE SALENTINO, SQUINZANO, SURBO E TREPUIZZI</b>
	<b>GESTIONE D'AMBITO DI ARO</b> Responsabile Ufficio Comune di ARO: Avv. Valentino CHIRONI Responsabile Unico del Procedimento: Ing. Gianluigi RIZZO DEC Coordinatore o di I livello: Ing. Fabrizio FIORE Ditta Esecutrice: MONTECO S.R.L.

196	MONTECO s.r.l.	2020	25/07/2017	BUSTE 42X42 BIO BIANCHE	10	bianco	3.510	BUSTE 42X42 BIO BIANCHE10bianco
197	MONTECO s.r.l.	2021	25/07/2017	BUSTE 42X42 BIO BIANCHE	10	bianco	3.510	BUSTE 42X42 BIO BIANCHE10bianco
198	MONTECO s.r.l.	2022	25/07/2017	BUSTE 42X42 BIO BIANCHE	10	bianco	14.040	BUSTE 42X42 BIO BIANCHE10bianco
199	MONTECO s.r.l.	2027	26/07/2017	BUSTE 42X42 BIO BIANCHE	10	bianco	3.510	BUSTE 42X42 BIO BIANCHE10bianco
200	MONTECO s.r.l.	2028	26/07/2017	BUSTE 42X42 BIO BIANCHE	10	bianco	7.020	BUSTE 42X42 BIO BIANCHE10bianco
201	MONTECO s.r.l.	2029	26/07/2017	BUSTE 42X42 BIO BIANCHE	10	bianco	7.020	BUSTE 42X42 BIO BIANCHE10bianco
202	MONTECO s.r.l.	2030	26/07/2017	BUSTE NERE 50X70	30	nero	750	BUSTE NERE 50X7030nero
203	MONTECO s.r.l.	2031	26/07/2017	BUSTE NERE 90X120	160	nero	200	BUSTE NERE 90X120160nero
204	MONTECO s.r.l.	2032	26/07/2017	BUSTE 42X42 BIO BIANCHE	10	bianco	7.020	BUSTE 42X42 BIO BIANCHE10bianco
205	MONTECO s.r.l.	2034	26/07/2017	BUSTE 42X42 BIO BIANCHE	10	bianco	14.040	BUSTE 42X42 BIO BIANCHE10bianco
206	MONTECO s.r.l.	2048	27/07/2017	BUSTE 42X42 BIO BIANCHE	10	bianco	10.530	BUSTE 42X42 BIO BIANCHE10bianco
207	MONTECO s.r.l.	2049	27/07/2017	BUSTE 42X42 BIO BIANCHE	10	bianco	7.020	BUSTE 42X42 BIO BIANCHE10bianco
208	MONTECO s.r.l.	2050	27/07/2017	BUSTE 42X42 BIO BIANCHE	10	bianco	10.530	BUSTE 42X42 BIO BIANCHE10bianco
209	MONTECO s.r.l.	2058	28/07/2017	BUSTE 42X42 BIO BIANCHE	10	bianco	14.040	BUSTE 42X42 BIO BIANCHE10bianco
210	MONTECO s.r.l.	2059	28/07/2017	BUSTE 42X42 BIO BIANCHE	10	bianco	5.148	BUSTE 42X42 BIO BIANCHE10bianco
211	MONTECO s.r.l.	2065	28/07/2017	BUSTE 42X42 BIO BIANCHE	10	bianco	7.020	BUSTE 42X42 BIO BIANCHE10bianco
212	MONTECO s.r.l.	2066	29/07/2017	BUSTE 42X42 BIO BIANCHE	10	bianco	3.510	BUSTE 42X42 BIO BIANCHE10bianco
213	MONTECO s.r.l.	2067	29/07/2017	BUSTE 42X42 BIO BIANCHE	10	bianco	10.530	BUSTE 42X42 BIO BIANCHE10bianco
214	MONTECO s.r.l.	2070	29/07/2017	BUSTE 42X42 BIO BIANCHE	10	bianco	3.510	BUSTE 42X42 BIO BIANCHE10bianco
215	MONTECO s.r.l.	2072	31/07/2017	BUSTE 42X42 BIO BIANCHE	10	bianco	10.530	BUSTE 42X42 BIO BIANCHE10bianco
216	MONTECO s.r.l.	2073	31/07/2017	BUSTE 42X42 BIO BIANCHE	10	bianco	7.020	BUSTE 42X42 BIO BIANCHE10bianco
217	MONTECO s.r.l.	2081	01/08/2017	BUSTE 42X42 BIO BIANCHE	10	bianco	3.510	BUSTE 42X42 BIO BIANCHE10bianco
218	MONTECO s.r.l.	2083	01/08/2017	BUSTE 42X42 BIO BIANCHE	10	bianco	7.020	BUSTE 42X42 BIO BIANCHE10bianco
219	MONTECO s.r.l.	2084	01/08/2017	BUSTE 42X42 BIO BIANCHE	10	bianco	4.680	BUSTE 42X42 BIO BIANCHE10bianco
220	MONTECO s.r.l.	2085	01/08/2017	BUSTE 42X42 BIO BIANCHE	10	bianco	2.340	BUSTE 42X42 BIO BIANCHE10bianco



<b>AMBITO DI RACCOLTA OTTIMALE ARO LE/1</b>	<b>COMUNI DI CAMPI SALENTINA, GUAGNANO, NOVOLI, SALICE SALENTINO, SQUINZANO, SURBO E TREPUIZZI</b>
	<b>GESTIONE D'AMBITO DI ARO</b> Responsabile Ufficio Comune di ARO: Avv. Valentino CHIRONI Responsabile Unico del Procedimento: Ing. Gianluigi RIZZO DEC Coordinatore o di I livello: Ing. Fabrizio FIORE Ditta Esecutrice: MONTECO S.R.L.

221	MONTECO s.r.l.	2085	01/08/2017	BUSTE 42X42 BIO BIANCHE	10	bianco	3.510	BUSTE 42X42 BIO BIANCHE10bianco
222	MONTECO s.r.l.	2097	02/08/2017	BUSTE 42X42 BIO BIANCHE	10	bianco	4.680	BUSTE 42X42 BIO BIANCHE10bianco
223	MONTECO s.r.l.	2098	02/08/2017	BUSTE 42X42 BIO BIANCHE	10	bianco	2.340	BUSTE 42X42 BIO BIANCHE10bianco
224	MONTECO s.r.l.	2103	02/08/2017	BUSTE 42X42 BIO BIANCHE	10	bianco	4.680	BUSTE 42X42 BIO BIANCHE10bianco
225	MONTECO s.r.l.	2106	03/08/2017	BUSTE 42X42 BIO BIANCHE	10	bianco	4.680	BUSTE 42X42 BIO BIANCHE10bianco
226	MONTECO s.r.l.	2107	03/08/2017	BUSTE 42X42 BIO BIANCHE	10	bianco	4.680	BUSTE 42X42 BIO BIANCHE10bianco
227	MONTECO s.r.l.	2109	03/08/2017	BUSTE 42X42 BIO BIANCHE	10	bianco	2.340	BUSTE 42X42 BIO BIANCHE10bianco
228	MONTECO s.r.l.	2110	03/08/2017	BUSTE 42X42 BIO BIANCHE	10	bianco	4.680	BUSTE 42X42 BIO BIANCHE10bianco
229	MONTECO s.r.l.	2111	03/08/2017	CASSONET DISINFETTANTE	25	-	25	CASSONET DISINFETTANTE25-
230	MONTECO s.r.l.	2115	03/08/2017	CASSONET DISINFETTANTE	25	-	25	CASSONET DISINFETTANTE25-
231	MONTECO s.r.l.	2116	04/08/2017	BUSTE NERE 90X120	160	nero	400	BUSTE NERE 90X120160nero
232	MONTECO s.r.l.	2116	04/08/2017	BUSTE NERE 50X70	30	nero	1.500	BUSTE NERE 50X7030nero
233	MONTECO s.r.l.	2121	04/08/2017	BUSTE 42X42 BIO BIANCHE	10	bianco	7.020	BUSTE 42X42 BIO BIANCHE10bianco
234	MONTECO s.r.l.	2122	04/08/2017	BUSTE 42X42 BIO BIANCHE	10	bianco	9.360	BUSTE 42X42 BIO BIANCHE10bianco
235	MONTECO s.r.l.	2125	05/08/2017	BUSTE 42X42 BIO BIANCHE	10	bianco	2.340	BUSTE 42X42 BIO BIANCHE10bianco
236	MONTECO s.r.l.	2127	05/08/2017	BUSTE NERE 90X120	160	nero	200	BUSTE NERE 90X120160nero
237	MONTECO s.r.l.	2127	05/08/2017	BUSTE NERE 50X70	30	nero	750	BUSTE NERE 50X7030nero
238	MONTECO s.r.l.	2128	05/08/2017	BUSTE NERE 90X120	160	nero	200	BUSTE NERE 90X120160nero
239	MONTECO s.r.l.	2128	05/08/2017	BUSTE NERE 50X70	30	nero	750	BUSTE NERE 50X7030nero
240	MONTECO s.r.l.	2131	07/08/2017	BUSTE 42X42 BIO BIANCHE	10	bianco	2.340	BUSTE 42X42 BIO BIANCHE10bianco
241	MONTECO s.r.l.	2132	07/08/2017	BUSTE 42X42 BIO BIANCHE	10	bianco	4.680	BUSTE 42X42 BIO BIANCHE10bianco
242	MONTECO s.r.l.	2133	07/08/2017	BUSTE 42X42 BIO BIANCHE	10	bianco	4.680	BUSTE 42X42 BIO BIANCHE10bianco
243	MONTECO s.r.l.	2134	07/08/2017	BUSTE NERE 90X120	160	nero	200	BUSTE NERE 90X120160nero
244	MONTECO s.r.l.	2135	07/08/2017	BUSTE 42X42 BIO BIANCHE	10	bianco	2.340	BUSTE 42X42 BIO BIANCHE10bianco
245	MONTECO s.r.l.	2139	08/08/2017	BUSTE 42X42 BIO BIANCHE	10	bianco	2.340	BUSTE 42X42 BIO BIANCHE10bianco

<b>AMBITO DI RACCOLTA OTTIMALE ARO LE/1</b>	<b>COMUNI DI CAMPI SALENTINA, GUAGNANO, NOVOLI, SALICE SALENTINO, SQUINZANO, SURBO E TREPUIZZI</b>
	<b>GESTIONE D'AMBITO DI ARO</b> Responsabile Ufficio Comune di ARO: Avv. Valentino CHIRONI Responsabile Unico del Procedimento: Ing. Gianluigi RIZZO DEC Coordinatore o di I livello: Ing. Fabrizio FIORE Ditta Esecutrice: MONTECO S.R.L.

246	MONTECO s.r.l.	2140	08/08/2017	BUSTE 42X42 BIO BIANCHE	10	bianco	2.340	BUSTE 42X42 BIO BIANCHE10bianco
247	MONTECO s.r.l.	2141	08/08/2017	BUSTE 42X42 BIO BIANCHE	10	bianco	2.340	BUSTE 42X42 BIO BIANCHE10bianco
248	MONTECO s.r.l.	2143	08/08/2017	BUSTE 42X42 BIO BIANCHE	10	bianco	4.680	BUSTE 42X42 BIO BIANCHE10bianco
249	MONTECO s.r.l.	2144	08/08/2017	BUSTE 42X42 BIO BIANCHE	10	bianco	4.680	BUSTE 42X42 BIO BIANCHE10bianco
250	MONTECO s.r.l.	2144	08/08/2017	BUSTE 42X42 BIO BIANCHE	10	bianco	4.680	BUSTE 42X42 BIO BIANCHE10bianco
251	MONTECO s.r.l.	2145	09/08/2017	BUSTE 42X42 BIO BIANCHE	10	bianco	4.680	BUSTE 42X42 BIO BIANCHE10bianco
252	MONTECO s.r.l.	2146	09/08/2017	BUSTE 42X42 BIO BIANCHE	10	bianco	7.020	BUSTE 42X42 BIO BIANCHE10bianco
253	MONTECO s.r.l.	2147	09/08/2017	BUSTE NERE 50X70	30	nero	750	BUSTE NERE 50X7030nero
254	MONTECO s.r.l.	2147	09/08/2017	BUSTE NERE 90X120	160	nero	400	BUSTE NERE 90X120160nero
255	MONTECO s.r.l.	2161	21/08/2017	BUSTE 42X42 BIO BIANCHE	10	bianco	4.680	BUSTE 42X42 BIO BIANCHE10bianco
256	MONTECO s.r.l.	2162	21/08/2017	BUSTE 42X42 BIO BIANCHE	10	bianco	4.680	BUSTE 42X42 BIO BIANCHE10bianco
257	MONTECO s.r.l.	2164	21/08/2017	BUSTE 42X42 BIO BIANCHE	10	bianco	4.680	BUSTE 42X42 BIO BIANCHE10bianco
258	MONTECO s.r.l.	2166	21/08/2017	BUSTE NERE 90X120	160	nero	200	BUSTE NERE 90X120160nero
259	MONTECO s.r.l.	2166	21/08/2017	BUSTE NERE 50X70	30	nero	750	BUSTE NERE 50X7030nero
260	MONTECO s.r.l.	2172	22/08/2017	BUSTE 42X42 BIO BIANCHE	10	bianco	2.808	BUSTE 42X42 BIO BIANCHE10bianco
261	MONTECO s.r.l.	2173	22/08/2017	BUSTE 42X42 BIO BIANCHE	10	bianco	2.808	BUSTE 42X42 BIO BIANCHE10bianco
262	MONTECO s.r.l.	2178	23/08/2017	BUSTE 42X42 BIO BIANCHE	10	bianco	2.808	BUSTE 42X42 BIO BIANCHE10bianco
263	MONTECO s.r.l.	2186	24/08/2017	BUSTE 42X42 BIO BIANCHE	10	bianco	5.616	BUSTE 42X42 BIO BIANCHE10bianco
264	MONTECO s.r.l.	2186	24/08/2017	BUSTE 42X42 BIO BIANCHE	10	bianco	5.616	BUSTE 42X42 BIO BIANCHE10bianco
265	MONTECO s.r.l.	2187	24/08/2017	BUSTE 42X42 BIO BIANCHE	10	bianco	2.808	BUSTE 42X42 BIO BIANCHE10bianco
266	MONTECO s.r.l.	2188	24/08/2017	BUSTE GIALLE MONTECO	-	giallo	1.750	BUSTE GIALLE MONTECO-giallo
267	MONTECO s.r.l.	2188	24/08/2017	BUSTE BIANCHE MONTECO	-	bianco	875	BUSTE BIANCHE MONTECO-bianco
268	MONTECO s.r.l.	2194	25/08/2017	BUSTE NERE 90X120	160	nero	300	BUSTE NERE 90X120160nero
269	MONTECO s.r.l.	2195	25/08/2017	BUSTE NERE 90X120	160	nero	300	BUSTE NERE 90X120160nero
270	MONTECO s.r.l.	2196	25/08/2017	BUSTE 42X42 BIO BIANCHE	10	bianco	2.808	BUSTE 42X42 BIO BIANCHE10bianco

<b>AMBITO DI RACCOLTA OTTIMALE ARO LE/1</b>	<b>COMUNI DI CAMPI SALENTINA, GUAGNANO, NOVOLI, SALICE SALENTINO, SQUINZANO, SURBO E TREPUIZZI</b>
	<b>GESTIONE D'AMBITO DI ARO</b> Responsabile Ufficio Comune di ARO: Avv. Valentino CHIRONI Responsabile Unico del Procedimento: Ing. Gianluigi RIZZO DEC Coordinatore o di I livello: Ing. Fabrizio FIORE Ditta Esecutrice: MONTECO S.R.L.

271	MONTECO s.r.l.	2197	25/08/2017	BUSTE 42X42 BIO BIANCHE	10	bianco	5.616	BUSTE 42X42 BIO BIANCHE10bianco
272	MONTECO s.r.l.	2204	26/08/2017	BUSTE 42X42 BIO BIANCHE	10	bianco	2.808	BUSTE 42X42 BIO BIANCHE10bianco
273	MONTECO s.r.l.	2209	28/08/2017	BRODIBLEU PASTA	20	-	20	BRODIBLEU PASTA20-
274	MONTECO s.r.l.	2218	29/08/2017	BUSTE 42X42 BIO BIANCHE	10	bianco	5.616	BUSTE 42X42 BIO BIANCHE10bianco
275	MONTECO s.r.l.	2219	29/08/2017	BUSTE 42X42 BIO BIANCHE	10	bianco	2.808	BUSTE 42X42 BIO BIANCHE10bianco
276	MONTECO s.r.l.	2220	29/08/2017	BUSTE 42X42 BIO BIANCHE	10	bianco	5.616	BUSTE 42X42 BIO BIANCHE10bianco
277	MONTECO s.r.l.	2226	29/08/2017	CASSONET DISINFETTANTE	25	-	25	CASSONET DISINFETTANTE25-
278	MONTECO s.r.l.	2227	30/08/2017	BUSTE 42X42 BIO BIANCHE	10	bianco	2.808	BUSTE 42X42 BIO BIANCHE10bianco
279	MONTECO s.r.l.	2228	30/08/2017	BUSTE 42X42 BIO BIANCHE	10	bianco	2.808	BUSTE 42X42 BIO BIANCHE10bianco
280	MONTECO s.r.l.	2229	30/08/2017	BUSTE NERE 90X120	160	nero	300	BUSTE NERE 90X120160nero
281	MONTECO s.r.l.	2234	31/08/2017	BUSTE 42X42 BIO BIANCHE	10	bianco	2.808	BUSTE 42X42 BIO BIANCHE10bianco
282	MONTECO s.r.l.	2242	31/08/2017	BUSTE 42X42 BIO BIANCHE	10	bianco	5.616	BUSTE 42X42 BIO BIANCHE10bianco
283	MONTECO s.r.l.	2242	31/08/2017	BUSTE 42X42 BIO BIANCHE	10	bianco	2.808	BUSTE 42X42 BIO BIANCHE10bianco
284	MONTECO s.r.l.	2244	31/08/2017	BUSTE 42X42 BIO BIANCHE	10	bianco	5.616	BUSTE 42X42 BIO BIANCHE10bianco
285	MONTECO s.r.l.	2252	04/09/2017	BUSTE 42X42 BIO BIANCHE	10	bianco	5.616	BUSTE 42X42 BIO BIANCHE10bianco
286	MONTECO s.r.l.	2253	04/09/2017	BUSTE 42X42 BIO BIANCHE	10	bianco	2.808	BUSTE 42X42 BIO BIANCHE10bianco
287	MONTECO s.r.l.	2256	05/09/2017	BUSTE 42X42 BIO BIANCHE	10	bianco	5.616	BUSTE 42X42 BIO BIANCHE10bianco
288	MONTECO s.r.l.	2263	06/09/2017	BUSTE 42X42 BIO BIANCHE	10	bianco	2.808	BUSTE 42X42 BIO BIANCHE10bianco
289	MONTECO s.r.l.	2264	06/09/2017	BUSTE 42X42 BIO BIANCHE	10	bianco	2.808	BUSTE 42X42 BIO BIANCHE10bianco
290	MONTECO s.r.l.	2275	07/09/2017	BUSTE 42X42 BIO BIANCHE	10	bianco	2.808	BUSTE 42X42 BIO BIANCHE10bianco
291	MONTECO s.r.l.	2276	07/09/2017	BUSTE 42X42 BIO BIANCHE	10	bianco	5.616	BUSTE 42X42 BIO BIANCHE10bianco
292	MONTECO s.r.l.	2277	07/09/2017	BUSTE 42X42 BIO BIANCHE	10	bianco	1.560	BUSTE 42X42 BIO BIANCHE10bianco
293	MONTECO s.r.l.	2299	11/09/2017	BUSTE 42X42 BIO BIANCHE	10	bianco	2.808	BUSTE 42X42 BIO BIANCHE10bianco
294	MONTECO s.r.l.	2300	11/09/2017	BLEUDELTA	10	-	10	BLEUDELTA10-
295	MONTECO s.r.l.	2306	12/09/2017	BUSTE 42X42 BIO BIANCHE	10	bianco	5.616	BUSTE 42X42 BIO BIANCHE10bianco

<b>AMBITO DI RACCOLTA OTTIMALE ARO LE/1</b>	<b>COMUNI DI CAMPI SALENTINA, GUAGNANO, NOVOLI, SALICE SALENTINO, SQUINZANO, SURBO E TREPUIZZI</b>
	<b>GESTIONE D'AMBITO DI ARO</b> Responsabile Ufficio Comune di ARO: Avv. Valentino CHIRONI Responsabile Unico del Procedimento: Ing. Gianluigi RIZZO DEC Coordinatore o di I livello: Ing. Fabrizio FIORE Ditta Esecutrice: MONTECO S.R.L.

296	MONTECO s.r.l.	2312	13/09/2017	BUSTE 42X42 BIO BIANCHE	10	bianco	5.616	BUSTE 42X42 BIO BIANCHE10bianco
297	MONTECO s.r.l.	2314	13/09/2017	BUSTE 42X42 BIO BIANCHE	10	bianco	8.424	BUSTE 42X42 BIO BIANCHE10bianco
298	MONTECO s.r.l.	2319	13/09/2017	BUSTE 42X42 BIO BIANCHE	10	bianco	5.616	BUSTE 42X42 BIO BIANCHE10bianco
299	MONTECO s.r.l.	2321	14/09/2017	BUSTE 42X42 BIO BIANCHE	10	bianco	5.616	BUSTE 42X42 BIO BIANCHE10bianco
300	MONTECO s.r.l.	2322	14/09/2017	BUSTE 42X42 BIO BIANCHE	10	bianco	5.616	BUSTE 42X42 BIO BIANCHE10bianco
301	MONTECO s.r.l.	2330	15/09/2017	BUSTE 42X42 BIO BIANCHE	10	bianco	5.656	BUSTE 42X42 BIO BIANCHE10bianco
302	MONTECO s.r.l.	2331	15/09/2017	BUSTE 42X42 BIO BIANCHE	10	bianco	2.808	BUSTE 42X42 BIO BIANCHE10bianco
303	MONTECO s.r.l.	2332	15/09/2017	BUSTE 42X42 BIO BIANCHE	10	bianco	11.232	BUSTE 42X42 BIO BIANCHE10bianco
304	MONTECO s.r.l.	2336	16/09/2017	BUSTE 42X42 BIO BIANCHE	10	bianco	8.424	BUSTE 42X42 BIO BIANCHE10bianco
305	MONTECO s.r.l.	2339	18/09/2017	BUSTE 42X42 BIO BIANCHE	10	bianco	11.232	BUSTE 42X42 BIO BIANCHE10bianco
306	MONTECO s.r.l.	2340	18/09/2017	BUSTE 42X42 BIO BIANCHE	10	bianco	2.808	BUSTE 42X42 BIO BIANCHE10bianco
307	MONTECO s.r.l.	2346	18/09/2017	BUSTE 42X42 BIO BIANCHE	10	bianco	8.424	BUSTE 42X42 BIO BIANCHE10bianco
308	MONTECO s.r.l.	2351	19/09/2017	BUSTE 42X42 BIO BIANCHE	10	bianco	22.464	BUSTE 42X42 BIO BIANCHE10bianco
309	MONTECO s.r.l.	2351	19/09/2017	BUSTE 42X42 BIO BIANCHE	10	bianco	4.212	BUSTE 42X42 BIO BIANCHE10bianco
310	MONTECO s.r.l.	2352	19/09/2017	BUSTE 42X42 BIO BIANCHE	10	bianco	2.808	BUSTE 42X42 BIO BIANCHE10bianco
311	MONTECO s.r.l.	2353	19/09/2017	BUSTE 42X42 BIO BIANCHE	10	bianco	2.808	BUSTE 42X42 BIO BIANCHE10bianco
312	MONTECO s.r.l.	2361	19/09/2017	BUSTE NERE 50X70	30	nero	750	BUSTE NERE 50X7030nero
313	MONTECO s.r.l.	2362	19/09/2017	BUSTE NERE 50X70	30	nero	750	BUSTE NERE 50X7030nero
314	MONTECO s.r.l.	2363	20/09/2017	BUSTE 42X42 BIO BIANCHE	10	bianco	11.232	BUSTE 42X42 BIO BIANCHE10bianco
315	MONTECO s.r.l.	2363	20/09/2017	BUSTE 42X42 BIO BIANCHE	10	bianco	8.424	BUSTE 42X42 BIO BIANCHE10bianco
316	MONTECO s.r.l.	2364	20/09/2017	BUSTE 42X42 BIO BIANCHE	10	bianco	8.424	BUSTE 42X42 BIO BIANCHE10bianco
317	MONTECO s.r.l.	2364	20/09/2017	BUSTE 42X42 BIO BIANCHE	10	bianco	4.212	BUSTE 42X42 BIO BIANCHE10bianco
318	MONTECO s.r.l.	2366	20/09/2017	BUSTE 42X42 BIO BIANCHE	10	bianco	14.040	BUSTE 42X42 BIO BIANCHE10bianco
319	MONTECO s.r.l.	2368	20/09/2017	BUSTE 42X42 BIO BIANCHE	10	bianco	2.340	BUSTE 42X42 BIO BIANCHE10bianco
320	MONTECO s.r.l.	2374	21/09/2017	BUSTE 42X42 BIO BIANCHE	10	bianco	12.636	BUSTE 42X42 BIO BIANCHE10bianco

<b>AMBITO DI RACCOLTA OTTIMALE ARO LE/1</b>	<b>COMUNI DI CAMPI SALENTINA, GUAGNANO, NOVOLI, SALICE SALENTINO, SQUINZANO, SURBO E TREPUIZZI</b>
	<b>GESTIONE D'AMBITO DI ARO</b> Responsabile Ufficio Comune di ARO: Avv. Valentino CHIRONI Responsabile Unico del Procedimento: Ing. Gianluigi RIZZO DEC Coordinatore o di I livello: Ing. Fabrizio FIORE Ditta Esecutrice: MONTECO S.R.L.

321	MONTECO s.r.l.	2376	21/09/2017	BUSTE 42X42 BIO BIANCHE	10	bianco	179	BUSTE 42X42 BIO BIANCHE10bianco
322	MONTECO s.r.l.	2378	22/09/2017	BUSTE 42X42 BIO BIANCHE	10	bianco	8.424	BUSTE 42X42 BIO BIANCHE10bianco
323	MONTECO s.r.l.	2380	22/09/2017	BUSTE 42X42 BIO BIANCHE	10	bianco	4.212	BUSTE 42X42 BIO BIANCHE10bianco
324	MONTECO s.r.l.	2381	22/09/2017	BUSTE 42X42 BIO BIANCHE	10	bianco	4.212	BUSTE 42X42 BIO BIANCHE10bianco
325	MONTECO s.r.l.	2382	22/09/2017	BUSTE 42X42 BIO BIANCHE	10	bianco	2.340	BUSTE 42X42 BIO BIANCHE10bianco
326	MONTECO s.r.l.	2383	23/09/2017	BUSTE 42X42 BIO BIANCHE	10	bianco	1.950	BUSTE 42X42 BIO BIANCHE10bianco
327	MONTECO s.r.l.	2384	23/09/2017	BUSTE 42X42 BIO BIANCHE	10	bianco	4.212	BUSTE 42X42 BIO BIANCHE10bianco
328	MONTECO s.r.l.	2389	25/09/2017	BUSTE 42X42 BIO BIANCHE	10	bianco	1.170	BUSTE 42X42 BIO BIANCHE10bianco
329	MONTECO s.r.l.	2380	25/09/2017	BUSTE 42X42 BIO BIANCHE	10	bianco	8.424	BUSTE 42X42 BIO BIANCHE10bianco
330	MONTECO s.r.l.	2381	25/09/2017	BUSTE 42X42 BIO BIANCHE	10	bianco	8.424	BUSTE 42X42 BIO BIANCHE10bianco
331	MONTECO s.r.l.	2382	25/09/2017	BUSTE 42X42 BIO BIANCHE	10	bianco	3.042	BUSTE 42X42 BIO BIANCHE10bianco
332	MONTECO s.r.l.	2382	25/09/2017	BUSTE 42X42 BIO BIANCHE	10	bianco	4.212	BUSTE 42X42 BIO BIANCHE10bianco
333	MONTECO s.r.l.	2383	25/09/2017	BUSTE NERE 90X120	160	nero	300	BUSTE NERE 90X120160nero
334	MONTECO s.r.l.	2383	25/09/2017	BUSTE NERE 50X70	30	nero	750	BUSTE NERE 50X7030nero
335	MONTECO s.r.l.	2385	25/09/2017	BUSTE NERE 90X120	160	nero	300	BUSTE NERE 90X120160nero
336	MONTECO s.r.l.	2385	25/09/2017	BUSTE NERE 50X70	30	nero	750	BUSTE NERE 50X7030nero
337	MONTECO s.r.l.	2386	25/09/2017	BUSTE 42X42 BIO BIANCHE	10	bianco	4.212	BUSTE 42X42 BIO BIANCHE10bianco
338	MONTECO s.r.l.	2399	26/09/2017	BUSTE 42X42 BIO BIANCHE	10	bianco	1.872	BUSTE 42X42 BIO BIANCHE10bianco
339	MONTECO s.r.l.	2400	27/09/2017	BUSTE 42X42 BIO BIANCHE	10	bianco	2.340	BUSTE 42X42 BIO BIANCHE10bianco
340	MONTECO s.r.l.	2405	27/09/2017	BUSTE 42X42 BIO BIANCHE	10	bianco	1.560	BUSTE 42X42 BIO BIANCHE10bianco
341	MONTECO s.r.l.	2467	07/10/2017	BUSTE 42X42 BIO BIANCHE	10	bianco	1.872	BUSTE 42X42 BIO BIANCHE10bianco
342	MONTECO s.r.l.	2468	07/10/2017	BUSTE 42X42 BIO BIANCHE	10	bianco	13.104	BUSTE 42X42 BIO BIANCHE10bianco
343	MONTECO s.r.l.	2469	07/10/2017	BUSTE 42X42 BIO BIANCHE	10	bianco	5.616	BUSTE 42X42 BIO BIANCHE10bianco
344	MONTECO s.r.l.	2470	07/10/2017	BUSTE 42X42 BIO BIANCHE	10	bianco	9.360	BUSTE 42X42 BIO BIANCHE10bianco
345	MONTECO s.r.l.	2474	09/10/2017	BUSTE 42X42 BIO BIANCHE	10	bianco	7.488	BUSTE 42X42 BIO BIANCHE10bianco

<b>AMBITO DI RACCOLTA OTTIMALE ARO LE/1</b>	<b>COMUNI DI CAMPI SALENTINA, GUAGNANO, NOVOLI, SALICE SALENTINO, SQUINZANO, SURBO E TREPUIZZI</b>
	<b>GESTIONE D'AMBITO DI ARO</b> Responsabile Ufficio Comune di ARO: Avv. Valentino CHIRONI Responsabile Unico del Procedimento: Ing. Gianluigi RIZZO DEC Coordinatore o di I livello: Ing. Fabrizio FIORE Ditta Esecutrice: MONTECO S.R.L.

346	MONTECO s.r.l.	2475	09/10/2017	BUSTE 42X42 BIO BIANCHE	10	bianco	13.104	BUSTE 42X42 BIO BIANCHE10bianco
347	MONTECO s.r.l.	2476	09/10/2017	BUSTE 42X42 BIO BIANCHE	10	bianco	3.744	BUSTE 42X42 BIO BIANCHE10bianco
348	MONTECO s.r.l.	2478	09/10/2017	BUSTE 42X42 BIO BIANCHE	10	bianco	3.744	BUSTE 42X42 BIO BIANCHE10bianco
349	MONTECO s.r.l.	2484	10/10/2017	BUSTE 42X42 BIO BIANCHE	10	bianco	3.744	BUSTE 42X42 BIO BIANCHE10bianco
350	MONTECO s.r.l.	2487	11/10/2017	BUSTE 42X42 BIO BIANCHE	10	bianco	9.360	BUSTE 42X42 BIO BIANCHE10bianco
351	MONTECO s.r.l.	2488	11/10/2017	BUSTE 42X42 BIO BIANCHE	10	bianco	7.488	BUSTE 42X42 BIO BIANCHE10bianco
352	MONTECO s.r.l.	2490	11/10/2017	BUSTE 42X42 BIO BIANCHE	10	bianco	5.616	BUSTE 42X42 BIO BIANCHE10bianco
353	MONTECO s.r.l.	2495	11/10/2017	BUSTE 42X42 BIO BIANCHE	10	bianco	3.744	BUSTE 42X42 BIO BIANCHE10bianco
354	MONTECO s.r.l.	2510	11/10/2017	BUSTE 42X42 BIO BIANCHE	10	bianco	5.616	BUSTE 42X42 BIO BIANCHE10bianco
355	MONTECO s.r.l.	2514	12/10/2017	BUSTE 42X42 BIO BIANCHE	10	bianco	3.744	BUSTE 42X42 BIO BIANCHE10bianco
356	MONTECO s.r.l.	2515	12/10/2017	BUSTE 42X42 BIO BIANCHE	10	bianco	7.488	BUSTE 42X42 BIO BIANCHE10bianco
357	MONTECO s.r.l.	2517	12/10/2017	BUSTE 42X42 BIO BIANCHE	10	bianco	4.616	BUSTE 42X42 BIO BIANCHE10bianco
358	MONTECO s.r.l.	2523	13/10/2017	BUSTE 42X42 BIO BIANCHE	10	bianco	13.104	BUSTE 42X42 BIO BIANCHE10bianco
359	MONTECO s.r.l.	2525	13/10/2017	BUSTE 42X42 BIO BIANCHE	10	bianco	3.744	BUSTE 42X42 BIO BIANCHE10bianco
360	MONTECO s.r.l.	2526	13/10/2017	BUSTE 42X42 BIO BIANCHE	10	bianco	7.488	BUSTE 42X42 BIO BIANCHE10bianco
361	MONTECO s.r.l.	2529	14/10/2017	BUSTE 42X42 BIO BIANCHE	10	bianco	5.616	BUSTE 42X42 BIO BIANCHE10bianco
362	MONTECO s.r.l.	2531	14/10/2017	BUSTE 42X42 BIO BIANCHE	10	bianco	1.872	BUSTE 42X42 BIO BIANCHE10bianco
363	MONTECO s.r.l.	2535	16/10/2017	BUSTE 42X42 BIO BIANCHE	10	bianco	1.872	BUSTE 42X42 BIO BIANCHE10bianco
364	MONTECO s.r.l.	2536	16/10/2017	BUSTE 42X42 BIO BIANCHE	10	bianco	3.744	BUSTE 42X42 BIO BIANCHE10bianco
365	MONTECO s.r.l.	2537	16/10/2017	BUSTE 42X42 BIO BIANCHE	10	bianco	3.744	BUSTE 42X42 BIO BIANCHE10bianco
366	MONTECO s.r.l.	2552	17/10/2017	BUSTE 42X42 BIO BIANCHE	10	bianco	3.744	BUSTE 42X42 BIO BIANCHE10bianco
367	MONTECO s.r.l.	2555	18/10/2017	BUSTE 42X42 BIO BIANCHE	10	bianco	3.744	BUSTE 42X42 BIO BIANCHE10bianco
368	MONTECO s.r.l.	2556	18/10/2017	BUSTE 42X42 BIO BIANCHE	10	bianco	3.744	BUSTE 42X42 BIO BIANCHE10bianco
369	MONTECO s.r.l.	2557	18/10/2017	BUSTE 42X42 BIO BIANCHE	10	bianco	5.616	BUSTE 42X42 BIO BIANCHE10bianco
370	MONTECO s.r.l.	2558	18/10/2017	BUSTE 42X42 BIO BIANCHE	10	bianco	7.488	BUSTE 42X42 BIO BIANCHE10bianco

<b>AMBITO DI RACCOLTA OTTIMALE ARO LE/1</b>	<b>COMUNI DI CAMPI SALENTINA, GUAGNANO, NOVOLI, SALICE SALENTINO, SQUINZANO, SURBO E TREPUIZZI</b>
	<b>GESTIONE D'AMBITO DI ARO</b> Responsabile Ufficio Comune di ARO: Avv. Valentino CHIRONI Responsabile Unico del Procedimento: Ing. Gianluigi RIZZO DEC Coordinatore o di I livello: Ing. Fabrizio FIORE Ditta Esecutrice: MONTECO S.R.L.

371	MONTECO s.r.l.	2568	20/10/2017	BUSTE 42X42 BIO BIANCHE	10	bianco	5.616	BUSTE 42X42 BIO BIANCHE10bianco
372	MONTECO s.r.l.	2569	20/10/2017	BUSTE 42X42 BIO BIANCHE	10	bianco	3.744	BUSTE 42X42 BIO BIANCHE10bianco
373	MONTECO s.r.l.	2571	20/10/2017	BUSTE 42X42 BIO BIANCHE	10	bianco	3.744	BUSTE 42X42 BIO BIANCHE10bianco
374	MONTECO s.r.l.	2572	20/10/2017	BUSTE 42X42 BIO BIANCHE	10	bianco	9.360	BUSTE 42X42 BIO BIANCHE10bianco
375	MONTECO s.r.l.	2573	21/10/2017	BUSTE 42X42 BIO BIANCHE	10	bianco	3.744	BUSTE 42X42 BIO BIANCHE10bianco
376	MONTECO s.r.l.	2575	21/10/2017	BUSTE 42X42 BIO BIANCHE	10	bianco	1.872	BUSTE 42X42 BIO BIANCHE10bianco
377	MONTECO s.r.l.	2581	23/10/2017	BUSTE 42X42 BIO BIANCHE	10	bianco	3.744	BUSTE 42X42 BIO BIANCHE10bianco
378	MONTECO s.r.l.	2582	23/10/2017	BUSTE 42X42 BIO BIANCHE	10	bianco	1.872	BUSTE 42X42 BIO BIANCHE10bianco
379	MONTECO s.r.l.	2583	23/10/2017	BUSTE 42X42 BIO BIANCHE	10	bianco	2.106	BUSTE 42X42 BIO BIANCHE10bianco
380	MONTECO s.r.l.	2584	23/10/2017	BUSTE 42X42 BIO BIANCHE	10	bianco	4.212	BUSTE 42X42 BIO BIANCHE10bianco
381	MONTECO s.r.l.	2603	25/10/2017	BUSTE 42X42 BIO BIANCHE	10	bianco	2.106	BUSTE 42X42 BIO BIANCHE10bianco
382	MONTECO s.r.l.	2604	25/10/2017	BUSTE 42X42 BIO BIANCHE	10	bianco	2.106	BUSTE 42X42 BIO BIANCHE10bianco
383	MONTECO s.r.l.	2605	25/10/2017	BUSTE 42X42 BIO BIANCHE	10	bianco	2.106	BUSTE 42X42 BIO BIANCHE10bianco
384	MONTECO s.r.l.	2607	26/10/2017	BUSTE 42X42 BIO BIANCHE	10	bianco	2.106	BUSTE 42X42 BIO BIANCHE10bianco
385	MONTECO s.r.l.	2608	26/10/2017	BUSTE 42X42 BIO BIANCHE	10	bianco	4.212	BUSTE 42X42 BIO BIANCHE10bianco
386	MONTECO s.r.l.	2609	26/10/2017	BUSTE 42X42 BIO BIANCHE	10	bianco	4.212	BUSTE 42X42 BIO BIANCHE10bianco
387	MONTECO s.r.l.	2615	26/10/2017	BUSTE NERE 90X120	160	nero	200	BUSTE NERE 90X120160nero
388	MONTECO s.r.l.	2615	26/10/2017	BUSTE NERE 50X70	30	nero	750	BUSTE NERE 50X7030nero
389	MONTECO s.r.l.	2619	26/10/2017	BUSTE 42X42 BIO BIANCHE	10	bianco	2.106	BUSTE 42X42 BIO BIANCHE10bianco
390	MONTECO s.r.l.	2627	30/10/2017	BUSTE 42X42 BIO BIANCHE	10	bianco	2.106	BUSTE 42X42 BIO BIANCHE10bianco
391	MONTECO s.r.l.	2629	30/10/2017	BUSTE NERE 50X70	30	nero	750	BUSTE NERE 50X7030nero
392	MONTECO s.r.l.	2633	31/10/2017	BUSTE 42X42 BIO BIANCHE	10	bianco	2.106	BUSTE 42X42 BIO BIANCHE10bianco
393	MONTECO s.r.l.	2639	02/11/2017	BUSTE 42X42 BIO BIANCHE	10	bianco	2.106	BUSTE 42X42 BIO BIANCHE10bianco
394	MONTECO s.r.l.	2640	02/11/2017	BUSTE 42X42 BIO BIANCHE	10	bianco	4.212	BUSTE 42X42 BIO BIANCHE10bianco
395	MONTECO s.r.l.	2641	02/11/2017	BUSTE NERE 90X120	160	nero	200	BUSTE NERE 90X120160nero

<b>AMBITO DI RACCOLTA OTTIMALE ARO LE/1</b>	<b>COMUNI DI CAMPI SALENTINA, GUAGNANO, NOVOLI, SALICE SALENTINO, SQUINZANO, SURBO E TREPUIZZI</b>
	<b>GESTIONE D'AMBITO DI ARO</b> Responsabile Ufficio Comune di ARO: Avv. Valentino CHIRONI Responsabile Unico del Procedimento: Ing. Gianluigi RIZZO DEC Coordinatore o di I livello: Ing. Fabrizio FIORE Ditta Esecutrice: MONTECO S.R.L.

396	MONTECO s.r.l.	2646	03/11/2017	BUSTE NERE 50X70	30	nero	1.500	BUSTE NERE 50X7030nero
397	MONTECO s.r.l.	2647	03/11/2017	BUSTE 42X42 BIO BIANCHE	10	bianco	2.106	BUSTE 42X42 BIO BIANCHE10bianco
398	MONTECO s.r.l.	2660	06/11/2017	BUSTE 42X42 BIO BIANCHE	10	bianco	6.318	BUSTE 42X42 BIO BIANCHE10bianco
399	MONTECO s.r.l.	2661	06/11/2017	BUSTE 42X42 BIO BIANCHE	10	bianco	6.318	BUSTE 42X42 BIO BIANCHE10bianco
400	MONTECO s.r.l.	2674	08/11/2017	BUSTE 42X42 BIO BIANCHE	10	bianco	4.212	BUSTE 42X42 BIO BIANCHE10bianco
401	MONTECO s.r.l.	2676	08/11/2017	BUSTE 42X42 BIO BIANCHE	10	bianco	4.212	BUSTE 42X42 BIO BIANCHE10bianco
402	MONTECO s.r.l.	2678	09/11/2017	BUSTE 42X42 BIO BIANCHE	10	bianco	4.212	BUSTE 42X42 BIO BIANCHE10bianco
403	MONTECO s.r.l.	2690	13/11/2017	BUSTE 42X42 BIO BIANCHE	10	bianco	4.212	BUSTE 42X42 BIO BIANCHE10bianco
404	MONTECO s.r.l.	2691	13/11/2017	BUSTE 42X42 BIO BIANCHE	10	bianco	4.212	BUSTE 42X42 BIO BIANCHE10bianco
405	MONTECO s.r.l.	2712	17/11/2017	BUSTE NERE 90X120	160	nero	200	BUSTE NERE 90X120160nero
406	MONTECO s.r.l.	2732	27/11/2017	BUSTE 42X42 BIO BIANCHE	10	bianco	4.212	BUSTE 42X42 BIO BIANCHE10bianco
407	MONTECO s.r.l.	2733	27/11/2017	BUSTE 42X42 BIO BIANCHE	10	bianco	4.212	BUSTE 42X42 BIO BIANCHE10bianco
408	MONTECO s.r.l.	2745	30/11/2017	BUSTE 42X42 BIO BIANCHE	10	bianco	4.212	BUSTE 42X42 BIO BIANCHE10bianco
409	MONTECO s.r.l.	3	03/01/2018	BUSTE NERE 90X120	160	nero	200	BUSTE NERE 90X120160nero
410	MONTECO s.r.l.	17	05/01/2018	BUSTE 42X42 BIO BIANCHE	10	bianco	2.106	BUSTE 42X42 BIO BIANCHE10bianco
411	MONTECO s.r.l.	21	08/01/2018	BUSTE 42X42 BIO BIANCHE	10	bianco	21.060	BUSTE 42X42 BIO BIANCHE10bianco
412	MONTECO s.r.l.	22	08/01/2018	BUSTE 42X42 BIO BIANCHE	10	bianco	21.060	BUSTE 42X42 BIO BIANCHE10bianco
413	MONTECO s.r.l.	23	08/01/2018	BUSTE 42X42 BIO BIANCHE	10	bianco	10.530	BUSTE 42X42 BIO BIANCHE10bianco
414	MONTECO s.r.l.	24	08/01/2018	BUSTE 42X42 BIO BIANCHE	10	bianco	21.060	BUSTE 42X42 BIO BIANCHE10bianco
415	MONTECO s.r.l.	25	08/01/2018	BUSTE 42X42 BIO BIANCHE	10	bianco	21.060	BUSTE 42X42 BIO BIANCHE10bianco
416	MONTECO s.r.l.	26	08/01/2018	BUSTE 42X42 BIO BIANCHE	10	bianco	21.060	BUSTE 42X42 BIO BIANCHE10bianco
417	MONTECO s.r.l.	27	08/01/2018	BUSTE 42X42 BIO BIANCHE	10	bianco	21.060	BUSTE 42X42 BIO BIANCHE10bianco
418	MONTECO s.r.l.	28	08/01/2018	BUSTE NERE 50X70	30	nero	1.500	BUSTE NERE 50X7030nero
419	MONTECO s.r.l.	28	08/01/2018	BUSTE NERE 90X120	160	nero	200	BUSTE NERE 90X120160nero
420	MONTECO s.r.l.	43	13/01/2018	BUSTE 42X42 BIO BIANCHE	10	bianco	21.060	BUSTE 42X42 BIO BIANCHE10bianco



<b>AMBITO DI RACCOLTA OTTIMALE ARO LE/1</b>	<b>COMUNI DI CAMPI SALENTINA, GUAGNANO, NOVOLI, SALICE SALENTINO, SQUINZANO, SURBO E TREPUIZZI</b>
	<b>GESTIONE D'AMBITO DI ARO</b> Responsabile Ufficio Comune di ARO: Avv. Valentino CHIRONI Responsabile Unico del Procedimento: Ing. Gianluigi RIZZO DEC Coordinatore o di I livello: Ing. Fabrizio FIORE Ditta Esecutrice: MONTECO S.R.L.

421	MONTECO s.r.l.	46	13/01/2018	BUSTE 42X42 BIO BIANCHE	10	bianco	21.060	BUSTE 42X42 BIO BIANCHE10bianco
422	MONTECO s.r.l.	55	16/01/2018	BUSTE 42X42 BIO BIANCHE	10	bianco	16.848	BUSTE 42X42 BIO BIANCHE10bianco
423	MONTECO s.r.l.	69	19/01/2018	BUSTE NERE 90X120	160	nero	200	BUSTE NERE 90X120160nero
424	MONTECO s.r.l.	80	26/01/2018	BUSTE 42X42 BIO BIANCHE	10	bianco	4.212	BUSTE 42X42 BIO BIANCHE10bianco
425	MONTECO s.r.l.	86	27/01/2018	BUSTE 42X42 BIO BIANCHE	10	bianco	10.530	BUSTE 42X42 BIO BIANCHE10bianco
426	MONTECO s.r.l.	92	01/02/2018	BUSTE NERE 90X120	160	nero	200	BUSTE NERE 90X120160nero
427	MONTECO s.r.l.	92	01/02/2018	BUSTE NERE 50X70	30	nero	750	BUSTE NERE 50X7030nero
428	MONTECO s.r.l.	94	02/02/2018	BUSTE 42X42 BIO BIANCHE	10	bianco	12.636	BUSTE 42X42 BIO BIANCHE10bianco
429	MONTECO s.r.l.	94	02/02/2018	BUSTE 70X110 BIO BIANCHE	100	bianco	325	BUSTE 70X110 BIO BIANCHE100bianco
430	MONTECO s.r.l.	95	03/02/2018	BUSTE NERE 90X120	160	nero	200	BUSTE NERE 90X120160nero
431	MONTECO s.r.l.	104	06/02/2018	BUSTE 42X42 BIO BIANCHE	10	bianco	10.530	BUSTE 42X42 BIO BIANCHE10bianco
432	MONTECO s.r.l.	105	06/02/2018	BUSTE NERE 90X120	160	nero	200	BUSTE NERE 90X120160nero
433	MONTECO s.r.l.	105	06/02/2018	BUSTE NERE 50X70	30	nero	750	BUSTE NERE 50X7030nero
434	MONTECO s.r.l.	111	07/02/2018	BUSTE 42X42 BIO BIANCHE	10	bianco	6.318	BUSTE 42X42 BIO BIANCHE10bianco
435	MONTECO s.r.l.	113	08/02/2018	BUSTE 42X42 BIO BIANCHE	10	bianco	4.212	BUSTE 42X42 BIO BIANCHE10bianco
436	MONTECO s.r.l.	116	09/02/2018	BUSTE 42X42 BIO BIANCHE	10	bianco	21.060	BUSTE 42X42 BIO BIANCHE10bianco
437	MONTECO s.r.l.	122	09/02/2018	BUSTE 42X42 BIO BIANCHE	10	bianco	4.212	BUSTE 42X42 BIO BIANCHE10bianco
438	MONTECO s.r.l.	123	10/02/2018	BUSTE 42X42 BIO BIANCHE	10	bianco	4.212	BUSTE 42X42 BIO BIANCHE10bianco
439	MONTECO s.r.l.	138	16/02/2018	BUSTE 42X42 BIO BIANCHE	10	bianco	8.424	BUSTE 42X42 BIO BIANCHE10bianco
440	MONTECO s.r.l.	140	17/02/2018	BUSTE DOG TOILETTE	-	-	3.000	BUSTE DOG TOILETTE--
441	MONTECO s.r.l.	140	17/02/2018	BUSTE NERE 70X110	100	nero	20	BUSTE NERE 70X110100nero
442	MONTECO s.r.l.	145	19/02/2018	BUSTE 42X42 BIO BIANCHE	10	bianco	6.318	BUSTE 42X42 BIO BIANCHE10bianco
443	MONTECO s.r.l.	145	19/02/2018	BUSTE NERE 50X70	30	nero	750	BUSTE NERE 50X7030nero
444	MONTECO s.r.l.	146	19/02/2018	BUSTE NERE 90X120	160	nero	200	BUSTE NERE 90X120160nero
445	MONTECO s.r.l.	146	19/02/2018	BUSTE NERE 50X70	30	nero	750	BUSTE NERE 50X7030nero

<b>AMBITO DI RACCOLTA OTTIMALE ARO LE/1</b>	<b>COMUNI DI CAMPI SALENTINA, GUAGNANO, NOVOLI, SALICE SALENTINO, SQUINZANO, SURBO E TREPUIZZI</b>
	<b>GESTIONE D'AMBITO DI ARO</b> Responsabile Ufficio Comune di ARO: Avv. Valentino CHIRONI Responsabile Unico del Procedimento: Ing. Gianluigi RIZZO DEC Coordinatore o di I livello: Ing. Fabrizio FIORE Ditta Esecutrice: MONTECO S.R.L.

446	MONTECO s.r.l.	153	21/02/2018	BUSTE 42X42 BIO BIANCHE	10	bianco	2.106	BUSTE 42X42 BIO BIANCHE10bianco
447	MONTECO s.r.l.	155	22/02/2018	BUSTE 42X42 BIO BIANCHE	10	bianco	21.060	BUSTE 42X42 BIO BIANCHE10bianco
448	MONTECO s.r.l.	156	22/02/2018	BUSTE 42X42 BIO BIANCHE	10	bianco	10.530	BUSTE 42X42 BIO BIANCHE10bianco
449	MONTECO s.r.l.	157	22/02/2018	BUSTE 42X42 BIO BIANCHE	10	bianco	10.530	BUSTE 42X42 BIO BIANCHE10bianco
450	MONTECO s.r.l.	161	22/02/2018	BUSTE 42X42 BIO BIANCHE	10	bianco	21.060	BUSTE 42X42 BIO BIANCHE10bianco
451	MONTECO s.r.l.	163	23/02/2018	BUSTE 42X42 BIO BIANCHE	10	bianco	21.060	BUSTE 42X42 BIO BIANCHE10bianco
452	MONTECO s.r.l.	164	23/02/2018	BUSTE 42X42 BIO BIANCHE	10	bianco	21.060	BUSTE 42X42 BIO BIANCHE10bianco
453	MONTECO s.r.l.	166	23/02/2018	BUSTE 42X42 BIO BIANCHE	10	bianco	8.424	BUSTE 42X42 BIO BIANCHE10bianco
454	MONTECO s.r.l.	191	06/03/2018	BUSTE NERE 90X120	160	nero	200	BUSTE NERE 90X120160nero
455	MONTECO s.r.l.	194	07/03/2018	BUSTE 70X110 BIO BIANCHE	100	bianco	125	BUSTE 70X110 BIO BIANCHE100bianco
456	MONTECO s.r.l.	204	09/03/2018	BUSTE 42X42 BIO BIANCHE	10	bianco	8.424	BUSTE 42X42 BIO BIANCHE10bianco
457	MONTECO s.r.l.	232	19/03/2018	BUSTE 42X42 BIO BIANCHE	10	bianco	8.424	BUSTE 42X42 BIO BIANCHE10bianco
458	MONTECO s.r.l.	233	20/03/2018	BUSTE NERE 90X120	160	nero	200	BUSTE NERE 90X120160nero
459	MONTECO s.r.l.	235	20/03/2018	BUSTE NERE 90X120	160	nero	200	BUSTE NERE 90X120160nero
460	MONTECO s.r.l.	242	21/03/2018	BUSTE DOG TOILETTE	-	-	2.000	BUSTE DOG TOILETTE--
461	MONTECO s.r.l.	244	22/03/2018	BUSTE 42X42 BIO BIANCHE	10	bianco	10.530	BUSTE 42X42 BIO BIANCHE10bianco
462	MONTECO s.r.l.	247	22/03/2018	BUSTE 42X42 BIO BIANCHE	10	bianco	10.530	BUSTE 42X42 BIO BIANCHE10bianco
463	MONTECO s.r.l.	248	22/03/2018	BUSTE 42X42 BIO BIANCHE	10	bianco	10.530	BUSTE 42X42 BIO BIANCHE10bianco
464	MONTECO s.r.l.	269	28/03/2018	BUSTE NERE 50X70	30	nero	750	BUSTE NERE 50X7030nero
465	MONTECO s.r.l.	269	28/03/2018	BUSTE NERE 90X120	160	nero	200	BUSTE NERE 90X120160nero
466	MONTECO s.r.l.	272	28/03/2018	BUSTE 42X42 BIO BIANCHE	10	bianco	21.060	BUSTE 42X42 BIO BIANCHE10bianco
467	MONTECO s.r.l.	279	29/03/2018	BUSTE 42X42 BIO BIANCHE	10	bianco	6.318	BUSTE 42X42 BIO BIANCHE10bianco
468	MONTECO s.r.l.	279	29/03/2018	BUSTE 42X42 BIO BIANCHE	10	bianco	3.744	BUSTE 42X42 BIO BIANCHE10bianco
469	MONTECO s.r.l.	284	30/03/2018	BUSTE NERE 90X120	160	nero	200	BUSTE NERE 90X120160nero
470	MONTECO s.r.l.	286	31/03/2018	LEIQUAT	3	-	3	LEIQUAT3-

<b>AMBITO DI RACCOLTA OTTIMALE ARO LE/1</b>	<b>COMUNI DI CAMPI SALENTINA, GUAGNANO, NOVOLI, SALICE SALENTINO, SQUINZANO, SURBO E TREPUIZZI</b>
	<b>GESTIONE D'AMBITO DI ARO</b> Responsabile Ufficio Comune di ARO: Avv. Valentino CHIRONI Responsabile Unico del Procedimento: Ing. Gianluigi RIZZO DEC Coordinatore o di I livello: Ing. Fabrizio FIORE Ditta Esecutrice: MONTECO S.R.L.

471	MONTECO s.r.l.	296	06/04/2018	BUSTE 42X42 BIO BIANCHE	10	bianco	7.488	BUSTE 42X42 BIO BIANCHE10bianco
472	MONTECO s.r.l.	304	07/04/2018	BUSTE 42X42 BIO BIANCHE	10	bianco	9.360	BUSTE 42X42 BIO BIANCHE10bianco
473	MONTECO s.r.l.	310	10/04/2018	BUSTE 42X42 BIO BIANCHE	10	bianco	9.360	BUSTE 42X42 BIO BIANCHE10bianco
474	MONTECO s.r.l.	317	10/04/2018	BUSTE 42X42 BIO BIANCHE	10	bianco	18.720	BUSTE 42X42 BIO BIANCHE10bianco
475	MONTECO s.r.l.	317	10/04/2018	BUSTE DOG TOILETTE	-	-	1.000	BUSTE DOG TOILETTE--
476	MONTECO s.r.l.	321	11/04/2018	BUSTE 42X42 BIO BIANCHE	10	bianco	11.232	BUSTE 42X42 BIO BIANCHE10bianco
477	MONTECO s.r.l.	322	11/04/2018	PERMEX	5	-	10	PERMEX5-
478	MONTECO s.r.l.	322	11/04/2018	BRODIBLEU PASTA	20	-	20	BRODIBLEU PASTA20-
479	MONTECO s.r.l.	323	11/04/2018	DEVICE TB-2	5	-	5	DEVICE TB-25-
480	MONTECO s.r.l.	323	11/04/2018	PERMEX	5	-	15	PERMEX5-
481	MONTECO s.r.l.	331	13/04/2018	BUSTE NERE 90X120	160	nero	40	BUSTE NERE 90X120160nero
482	MONTECO s.r.l.	331	13/04/2018	BUSTE NERE 50X70	30	nero	75	BUSTE NERE 50X7030nero
483	MONTECO s.r.l.	331	13/04/2018	BUSTE DOG TOILETTE	-	-	1.000	BUSTE DOG TOILETTE--
484	MONTECO s.r.l.	334	14/04/2018	BUSTE 42X42 BIO BIANCHE	10	bianco	9.360	BUSTE 42X42 BIO BIANCHE10bianco
485	MONTECO s.r.l.	337	16/04/2018	BUSTE 42X42 BIO BIANCHE	10	bianco	28.080	BUSTE 42X42 BIO BIANCHE10bianco
486	MONTECO s.r.l.	343	17/04/2018	BUSTE NERE 90X120	160	nero	200	BUSTE NERE 90X120160nero
487	MONTECO s.r.l.	343	17/04/2018	BUSTE NERE 50X70	30	nero	750	BUSTE NERE 50X7030nero
488	MONTECO s.r.l.	344	17/04/2018	BUSTE NERE 90X120	160	nero	200	BUSTE NERE 90X120160nero
489	MONTECO s.r.l.	344	17/04/2018	BUSTE NERE 50X70	30	nero	750	BUSTE NERE 50X7030nero
490	MONTECO s.r.l.	351	18/04/2018	BUSTE 42X42 BIO BIANCHE	10	bianco	5.616	BUSTE 42X42 BIO BIANCHE10bianco
491	MONTECO s.r.l.	364	19/04/2018	BUSTE 42X42 BIO BIANCHE	10	bianco	5.616	BUSTE 42X42 BIO BIANCHE10bianco
492	MONTECO s.r.l.	365	19/04/2018	BUSTE 42X42 BIO BIANCHE	10	bianco	11.232	BUSTE 42X42 BIO BIANCHE10bianco
493	MONTECO s.r.l.	366	19/04/2018	BUSTE 42X42 BIO BIANCHE	10	bianco	9.360	BUSTE 42X42 BIO BIANCHE10bianco
494	MONTECO s.r.l.	367	19/04/2018	BUSTE 42X42 BIO BIANCHE	10	bianco	18.720	BUSTE 42X42 BIO BIANCHE10bianco
495	MONTECO s.r.l.	384	23/04/2018	BUSTE 42X42 BIO BIANCHE	10	bianco	325	BUSTE 42X42 BIO BIANCHE10bianco

<b>AMBITO DI RACCOLTA OTTIMALE ARO LE/1</b>	<b>COMUNI DI CAMPI SALENTINA, GUAGNANO, NOVOLI, SALICE SALENTINO, SQUINZANO, SURBO E TREPUIZZI</b>
	<b>GESTIONE D'AMBITO DI ARO</b> Responsabile Ufficio Comune di ARO: Avv. Valentino CHIRONI Responsabile Unico del Procedimento: Ing. Gianluigi RIZZO DEC Coordinatore o di I livello: Ing. Fabrizio FIORE Ditta Esecutrice: MONTECO S.R.L.

496	MONTECO s.r.l.	385	23/04/2018	BUSTE 42X42 BIO BIANCHE	10	bianco	325	BUSTE 42X42 BIO BIANCHE10bianco
497	MONTECO s.r.l.	386	23/04/2018	BUSTE 42X42 BIO BIANCHE	10	bianco	325	BUSTE 42X42 BIO BIANCHE10bianco
498	MONTECO s.r.l.	394	27/04/2018	BUSTE 42X42 BIO BIANCHE	10	bianco	325	BUSTE 42X42 BIO BIANCHE10bianco
499	MONTECO s.r.l.	400	28/04/2018	BUSTE 42X42 BIO BIANCHE	10	bianco	9.360	BUSTE 42X42 BIO BIANCHE10bianco
500	MONTECO s.r.l.	402	02/05/2018	BUSTE NERE 90X120	160	nero	200	BUSTE NERE 90X120160nero
501	MONTECO s.r.l.	402	02/05/2018	BUSTE 42X42 BIO BIANCHE	10	bianco	9.360	BUSTE 42X42 BIO BIANCHE10bianco
502	MONTECO s.r.l.	404	05/05/2018	BUSTE 42X42 BIO BIANCHE	10	bianco	9.360	BUSTE 42X42 BIO BIANCHE10bianco
503	MONTECO s.r.l.	405	02/05/2018	BUSTE 42X42 BIO BIANCHE	10	bianco	5.616	BUSTE 42X42 BIO BIANCHE10bianco
504	MONTECO s.r.l.	407	02/05/2018	BUSTE 42X42 BIO BIANCHE	10	bianco	3.744	BUSTE 42X42 BIO BIANCHE10bianco
505	MONTECO s.r.l.	414	03/05/2018	CASSONET DISINFETTANTE	25	-	25	CASSONET DISINFETTANTE25-
506	MONTECO s.r.l.	424	08/05/2018	PERMEX	5	-	10	PERMEX5-
507	MONTECO s.r.l.	434	14/05/2018	BUSTE NERE 50X70	30	nero	750	BUSTE NERE 50X7030nero
508	MONTECO s.r.l.	436	14/05/2018	BUSTE NERE 90X120	160	nero	200	BUSTE NERE 90X120160nero
509	MONTECO s.r.l.	437	14/05/2018	BUSTE NERE 70X110	100	nero	275	BUSTE NERE 70X110100nero
510	MONTECO s.r.l.	437	14/05/2018	BUSTE NERE 50X70	30	nero	750	BUSTE NERE 50X7030nero
511	MONTECO s.r.l.	449	21/05/2018	BUSTE 42X42 BIO BIANCHE	10	bianco	3.744	BUSTE 42X42 BIO BIANCHE10bianco
512	MONTECO s.r.l.	457	21/05/2018	PERMEX	5	-	10	PERMEX5-
513	MONTECO s.r.l.	475	25/05/2018	BUSTE 42X42 BIO BIANCHE	10	bianco	23.400	BUSTE 42X42 BIO BIANCHE10bianco
514	MONTECO s.r.l.	476	25/05/2018	BUSTE 42X42 BIO BIANCHE	10	bianco	35.100	BUSTE 42X42 BIO BIANCHE10bianco
515	MONTECO s.r.l.	477	25/05/2018	BUSTE 42X42 BIO BIANCHE	10	bianco	35.100	BUSTE 42X42 BIO BIANCHE10bianco
516	MONTECO s.r.l.	478	25/05/2018	BUSTE 42X42 BIO BIANCHE	10	bianco	23.400	BUSTE 42X42 BIO BIANCHE10bianco
517	MONTECO s.r.l.	480	25/05/2018	BUSTE 42X42 BIO BIANCHE	10	bianco	23.400	BUSTE 42X42 BIO BIANCHE10bianco
518	MONTECO s.r.l.	482	25/05/2018	BUSTE 42X42 BIO BIANCHE	10	bianco	23.400	BUSTE 42X42 BIO BIANCHE10bianco
519	MONTECO s.r.l.	483	25/05/2018	BUSTE 42X42 BIO BIANCHE	10	bianco	23.400	BUSTE 42X42 BIO BIANCHE10bianco
520	MONTECO s.r.l.	488	26/05/2018	PERMEX	5	-	10	PERMEX5-

<b>AMBITO DI RACCOLTA OTTIMALE ARO LE/1</b>	<b>COMUNI DI CAMPI SALENTINA, GUAGNANO, NOVOLI, SALICE SALENTINO, SQUINZANO, SURBO E TREPUIZZI</b>
	<b>GESTIONE D'AMBITO DI ARO</b> Responsabile Ufficio Comune di ARO: Avv. Valentino CHIRONI Responsabile Unico del Procedimento: Ing. Gianluigi RIZZO DEC Coordinatore o di I livello: Ing. Fabrizio FIORE Ditta Esecutrice: MONTECO S.R.L.

521	MONTECO s.r.l.	488	26/05/2018	BRODIBLEU PASTA	20	-	20	BRODIBLEU PASTA20-
522	MONTECO s.r.l.	493	29/05/2018	BUSTE NERE 70X110	100	nero	275	BUSTE NERE 70X110100nero
523	MONTECO s.r.l.	501	30/05/2018	PERMEX	5	-	10	PERMEX5-
524	MONTECO s.r.l.	502	30/05/2018	PERMEX	5	-	10	PERMEX5-
525	MONTECO s.r.l.	508	31/05/2018	BRODIBLEU PASTA	20	-	20	BRODIBLEU PASTA20-
526	MONTECO s.r.l.	516	04/06/2018	BUSTE NERE 90X120	160	nero	200	BUSTE NERE 90X120160nero
527	MONTECO s.r.l.	523	06/06/2018	CASSONET DISINFETTANTE	25	-	25	CASSONET DISINFETTANTE25-
528	MONTECO s.r.l.	530	08/06/2018	PERMEX	5	-	10	PERMEX5-
529	MONTECO s.r.l.	548	12/06/2018	PERMEX	10	-	10	PERMEX10-
530	MONTECO s.r.l.	572	15/06/2018	BUSTE NERE 90X120	160	nero	200	BUSTE NERE 90X120160nero
531	MONTECO s.r.l.	582	20/06/2018	BRODIBLEU PASTA	20	-	20	BRODIBLEU PASTA20-
532	MONTECO s.r.l.	582	20/06/2018	BUSTE NERE 90X120	160	nero	200	BUSTE NERE 90X120160nero
533	MONTECO s.r.l.	582	20/06/2018	BUSTE NERE 50X70	30	nero	500	BUSTE NERE 50X7030nero
534	MONTECO s.r.l.	591	21/06/2018	PERMEX	5	-	10	PERMEX5-
535	MONTECO s.r.l.	595	21/06/2018	PERMEX	5	-	10	PERMEX5-
536	MONTECO s.r.l.	597	21/06/2018	PERMEX	5	-	10	PERMEX5-
537	MONTECO s.r.l.	599	22/06/2018	BUSTE NERE 50X70	30	nero	500	BUSTE NERE 50X7030nero
538	MONTECO s.r.l.	607	25/06/2018	BUSTE NERE 90X120	160	nero	200	BUSTE NERE 90X120160nero
539	MONTECO s.r.l.	621	29/06/2018	BUSTE 42X42 BIO BIANCHE	10	bianco	27.378	BUSTE 42X42 BIO BIANCHE10bianco
540	MONTECO s.r.l.	622	29/06/2018	BUSTE 42X42 BIO BIANCHE	10	bianco	21.060	BUSTE 42X42 BIO BIANCHE10bianco
541	MONTECO s.r.l.	623	29/06/2018	BUSTE 42X42 BIO BIANCHE	10	bianco	14.742	BUSTE 42X42 BIO BIANCHE10bianco
542	MONTECO s.r.l.	624	29/06/2018	BUSTE 42X42 BIO BIANCHE	10	bianco	12.636	BUSTE 42X42 BIO BIANCHE10bianco
543	MONTECO s.r.l.	626	29/06/2018	BUSTE 42X42 BIO BIANCHE	10	bianco	16.848	BUSTE 42X42 BIO BIANCHE10bianco
544	MONTECO s.r.l.	627	29/06/2018	BUSTE 42X42 BIO BIANCHE	10	bianco	16.848	BUSTE 42X42 BIO BIANCHE10bianco
545	MONTECO s.r.l.	635	02/07/2018	BUSTE 42X42 BIO BIANCHE	10	bianco	10.530	BUSTE 42X42 BIO BIANCHE10bianco

<b>AMBITO DI RACCOLTA OTTIMALE ARO LE/1</b>	<b>COMUNI DI CAMPI SALENTINA, GUAGNANO, NOVOLI, SALICE SALENTINO, SQUINZANO, SURBO E TREPUIZZI</b>
	<b>GESTIONE D'AMBITO DI ARO</b> Responsabile Ufficio Comune di ARO: Avv. Valentino CHIRONI Responsabile Unico del Procedimento: Ing. Gianluigi RIZZO DEC Coordinatore o di I livello: Ing. Fabrizio FIORE Ditta Esecutrice: MONTECO S.R.L.

546	MONTECO s.r.l.	636	02/07/2018	BUSTE 42X42 BIO BIANCHE	10	bianco	8.424	BUSTE 42X42 BIO BIANCHE10bianco
547	MONTECO s.r.l.	640	04/07/2018	PERMEX	5	-	10	PERMEX5-
548	MONTECO s.r.l.	642	04/07/2018	PERMEX	5	-	10	PERMEX5-
549	MONTECO s.r.l.	644	04/07/2018	PERMEX	5	-	10	PERMEX5-
550	MONTECO s.r.l.	646	04/07/2018	PERMEX	5	-	10	PERMEX5-
551	MONTECO s.r.l.	662	06/07/2018	BUSTE NERE 50X70	30	nero	500	BUSTE NERE 50X7030nero
552	MONTECO s.r.l.	662	06/07/2018	BUSTE NERE 90X120	160	nero	200	BUSTE NERE 90X120160nero
553	MONTECO s.r.l.	670	09/07/2018	BUSTE 42X42 BIO BIANCHE	10	bianco	4.212	BUSTE 42X42 BIO BIANCHE10bianco
554	MONTECO s.r.l.	672	09/07/2018	BUSTE NERE 90X120	160	nero	200	BUSTE NERE 90X120160nero
555	MONTECO s.r.l.	672	09/07/2018	BUSTE NERE 50X70	30	nero	500	BUSTE NERE 50X7030nero
556	MONTECO s.r.l.	683	11/07/2018	BUSTE 42X42 BIO BIANCHE	10	bianco	4.212	BUSTE 42X42 BIO BIANCHE10bianco
557	MONTECO s.r.l.	684	11/07/2018	BUSTE 42X42 BIO BIANCHE	10	bianco	10.530	BUSTE 42X42 BIO BIANCHE10bianco
558	MONTECO s.r.l.	688	12/07/2018	PERMEX	10	-	10	PERMEX10-
559	MONTECO s.r.l.	690	12/07/2018	PERMEX	10	-	10	PERMEX10-
560	MONTECO s.r.l.	693	12/07/2018	PERMEX	5	-	10	PERMEX5-
561	MONTECO s.r.l.	694	12/07/2018	BRODIBLEU PASTA	20	-	20	BRODIBLEU PASTA20-
562	MONTECO s.r.l.	695	12/07/2018	BUSTE 42X42 BIO BIANCHE	10	bianco	8.424	BUSTE 42X42 BIO BIANCHE10bianco
563	MONTECO s.r.l.	704	14/07/2018	BUSTE NERE 90X120	160	nero	200	BUSTE NERE 90X120160nero
564	MONTECO s.r.l.	706	16/07/2018	BUSTE 42X42 BIO BIANCHE	10	bianco	8.424	BUSTE 42X42 BIO BIANCHE10bianco
565	MONTECO s.r.l.	717	17/07/2018	BUSTE 42X42 BIO BIANCHE	10	bianco	4.212	BUSTE 42X42 BIO BIANCHE10bianco
566	MONTECO s.r.l.	719	18/07/2018	BUSTE NERE 90X120	160	nero	200	BUSTE NERE 90X120160nero
567	MONTECO s.r.l.	719	18/07/2018	BUSTE NERE 50X70	30	nero	500	BUSTE NERE 50X7030nero
568	MONTECO s.r.l.	719	18/07/2018	BUSTE DOG TOILETTE	-	-	2.000	BUSTE DOG TOILETTE--
569	MONTECO s.r.l.	724	19/07/2018	BUSTE NERE 90X120	160	nero	200	BUSTE NERE 90X120160nero
570	MONTECO s.r.l.	724	19/07/2018	BUSTE NERE 50X70	30	nero	500	BUSTE NERE 50X7030nero

<b>AMBITO DI RACCOLTA OTTIMALE ARO LE/1</b>	<b>COMUNI DI CAMPI SALENTINA, GUAGNANO, NOVOLI, SALICE SALENTINO, SQUINZANO, SURBO E TREPUIZZI</b>
	<b>GESTIONE D'AMBITO DI ARO</b> Responsabile Ufficio Comune di ARO: Avv. Valentino CHIRONI Responsabile Unico del Procedimento: Ing. Gianluigi RIZZO DEC Coordinatore o di I livello: Ing. Fabrizio FIORE Ditta Esecutrice: MONTECO S.R.L.

571	MONTECO s.r.l.	737	21/07/2018	BUSTE 42X42 BIO BIANCHE	10	bianco	17.550	BUSTE 42X42 BIO BIANCHE10bianco
572	MONTECO s.r.l.	739	23/07/2018	BUSTE 42X42 BIO BIANCHE	10	bianco	21.060	BUSTE 42X42 BIO BIANCHE10bianco
573	MONTECO s.r.l.	741	24/07/2018	BUSTE 42X42 BIO BIANCHE	10	bianco	14.040	BUSTE 42X42 BIO BIANCHE10bianco
574	MONTECO s.r.l.	743	24/07/2018	BUSTE 42X42 BIO BIANCHE	10	bianco	14.040	BUSTE 42X42 BIO BIANCHE10bianco
575	MONTECO s.r.l.	743	24/07/2018	BUSTE 70X110 BIO BIANCHE	100	bianco	325	BUSTE 70X110 BIO BIANCHE100bianco
576	MONTECO s.r.l.	748	25/07/2018	BUSTE 42X42 BIO BIANCHE	10	bianco	14.040	BUSTE 42X42 BIO BIANCHE10bianco
577	MONTECO s.r.l.	749	25/07/2018	BUSTE 42X42 BIO BIANCHE	10	bianco	28.080	BUSTE 42X42 BIO BIANCHE10bianco
578	MONTECO s.r.l.	750	25/07/2018	BUSTE 42X42 BIO BIANCHE	10	bianco	28.080	BUSTE 42X42 BIO BIANCHE10bianco
579	MONTECO s.r.l.	751	25/07/2018	BUSTE 42X42 BIO BIANCHE	10	bianco	17.550	BUSTE 42X42 BIO BIANCHE10bianco
580	MONTECO s.r.l.	761	30/07/2018	BUSTE NERE 90X120	160	nero	200	BUSTE NERE 90X120160nero
581	MONTECO s.r.l.	764	31/07/2018	BUSTE NERE 50X70	30	nero	500	BUSTE NERE 50X7030nero
582	MONTECO s.r.l.	765	31/07/2018	BUSTE NERE 50X70	30	nero	500	BUSTE NERE 50X7030nero
583	MONTECO s.r.l.	773	01/08/2018	BUSTE 42X42 BIO BIANCHE	10	bianco	7.020	BUSTE 42X42 BIO BIANCHE10bianco
584	MONTECO s.r.l.	792	06/08/2018	BUSTE 42X42 BIO BIANCHE	10	bianco	17.550	BUSTE 42X42 BIO BIANCHE10bianco
585	MONTECO s.r.l.	800	07/08/2018	BUSTE NERE 90X120	160	nero	400	BUSTE NERE 90X120160nero
586	MONTECO s.r.l.	800	07/08/2018	BUSTE NERE 50X70	30	nero	500	BUSTE NERE 50X7030nero
587	MONTECO s.r.l.	800	07/08/2018	BUSTE DOG TOILETTE	-	-	2.000	BUSTE DOG TOILETTE--
588	MONTECO s.r.l.	814	21/08/2018	BUSTE NERE 90X120	160	nero	200	BUSTE NERE 90X120160nero
589	MONTECO s.r.l.	815	21/08/2018	BUSTE NERE 90X120	160	nero	200	BUSTE NERE 90X120160nero
590	MONTECO s.r.l.	819	24/08/2018	CASSONET DISINFETTANTE	25	-	25	CASSONET DISINFETTANTE25-
591	MONTECO s.r.l.	823	27/08/2018	BUSTE NERE 90X120	160	nero	200	BUSTE NERE 90X120160nero
592	MONTECO s.r.l.	823	27/08/2018	BUSTE NERE 50X70	30	nero	500	BUSTE NERE 50X7030nero
593	MONTECO s.r.l.	828	28/08/2018	BUSTE 42X42 BIO BIANCHE	10	bianco	14.040	BUSTE 42X42 BIO BIANCHE10bianco
594	MONTECO s.r.l.	832	28/08/2018	BUSTE 42X42 BIO BIANCHE	10	bianco	10.530	BUSTE 42X42 BIO BIANCHE10bianco
595	MONTECO s.r.l.	839	28/08/2018	BUSTE 42X42 BIO BIANCHE	10	bianco	17.550	BUSTE 42X42 BIO BIANCHE10bianco

<b>AMBITO DI RACCOLTA OTTIMALE ARO LE/1</b>	<b>COMUNI DI CAMPI SALENTINA, GUAGNANO, NOVOLI, SALICE SALENTINO, SQUINZANO, SURBO E TREPUIZZI</b>
	<b>GESTIONE D'AMBITO DI ARO</b> Responsabile Ufficio Comune di ARO: Avv. Valentino CHIRONI Responsabile Unico del Procedimento: Ing. Gianluigi RIZZO DEC Coordinatore o di I livello: Ing. Fabrizio FIORE Ditta Esecutrice: MONTECO S.R.L.

596	MONTECO s.r.l.	840	28/08/2018	BUSTE 42X42 BIO BIANCHE	10	bianco	17.550	BUSTE 42X42 BIO BIANCHE10bianco
597	MONTECO s.r.l.	841	28/08/2018	BUSTE 42X42 BIO BIANCHE	10	bianco	10.530	BUSTE 42X42 BIO BIANCHE10bianco
598	MONTECO s.r.l.	845	30/08/2018	BUSTE 42X42 BIO BIANCHE	10	bianco	7.020	BUSTE 42X42 BIO BIANCHE10bianco
599	MONTECO s.r.l.	846	30/08/2018	BUSTE NERE 50X70	30	nero	500	BUSTE NERE 50X7030nero
600	MONTECO s.r.l.	848	03/09/2018	BUSTE NERE 90X120	160	nero	200	BUSTE NERE 90X120160nero
601	MONTECO s.r.l.	859	05/09/2018	BUSTE 42X42 BIO BIANCHE	10	bianco	17.550	BUSTE 42X42 BIO BIANCHE10bianco
602	MONTECO s.r.l.	859	05/09/2018	BUSTE NERE 90X120	160	nero	200	BUSTE NERE 90X120160nero
603	MONTECO s.r.l.	860	05/09/2018	BUSTE 42X42 BIO BIANCHE	10	bianco	17.550	BUSTE 42X42 BIO BIANCHE10bianco
604	MONTECO s.r.l.	870	06/09/2018	BUSTE NERE 50X70	30	nero	500	BUSTE NERE 50X7030nero
605	MONTECO s.r.l.	870	06/09/2018	BUSTE 70X110 BIO BIANCHE	100	bianco	100	BUSTE 70X110 BIO BIANCHE100bianco
606	MONTECO s.r.l.	871	06/09/2018	BUSTE NERE 90X120	160	nero	200	BUSTE NERE 90X120160nero
607	MONTECO s.r.l.	883	11/09/2018	ICJSTERIL	2	-	2	ICJSTERIL2-
608	MONTECO s.r.l.	886	12/09/2018	BUSTE 42X42 BIO BIANCHE	10	bianco	28.080	BUSTE 42X42 BIO BIANCHE10bianco
609	MONTECO s.r.l.	908	18/09/2018	BUSTE 42X42 BIO BIANCHE	10	bianco	7.020	BUSTE 42X42 BIO BIANCHE10bianco
610	MONTECO s.r.l.	914	19/09/2018	BUSTE 42X42 BIO BIANCHE	10	bianco	17.550	BUSTE 42X42 BIO BIANCHE10bianco
611	MONTECO s.r.l.	923	20/09/2018	BUSTE 42X42 BIO BIANCHE	10	bianco	21.060	BUSTE 42X42 BIO BIANCHE10bianco
612	MONTECO s.r.l.	925	20/09/2018	BUSTE 42X42 BIO BIANCHE	10	bianco	17.550	BUSTE 42X42 BIO BIANCHE10bianco
613	MONTECO s.r.l.	938	25/09/2018	BUSTE NERE 50X70	30	nero	500	BUSTE NERE 50X7030nero
614	MONTECO s.r.l.	938	25/09/2018	BUSTE NERE 90X120	160	nero	200	BUSTE NERE 90X120160nero
615	MONTECO s.r.l.	946	27/09/2018	BUSTE 42X42 BIO BIANCHE	10	bianco	1.560	BUSTE 42X42 BIO BIANCHE10bianco
616	MONTECO s.r.l.	959	29/09/2018	BUSTE 42X42 BIO BIANCHE	10	bianco	10.530	BUSTE 42X42 BIO BIANCHE10bianco
617	MONTECO s.r.l.	960	01/10/2018	BUSTE NERE 90X120	160	nero	200	BUSTE NERE 90X120160nero
618	MONTECO s.r.l.	967	02/10/2018	BUSTE NERE 50X70	30	nero	500	BUSTE NERE 50X7030nero
619	MONTECO s.r.l.	969	03/10/2018	BUSTE 42X42 BIO BIANCHE	10	bianco	10.530	BUSTE 42X42 BIO BIANCHE10bianco
620	MONTECO s.r.l.	971	03/10/2018	BUSTE 42X42 BIO BIANCHE	10	bianco	28.080	BUSTE 42X42 BIO BIANCHE10bianco



<b>AMBITO DI RACCOLTA OTTIMALE ARO LE/1</b>	<b>COMUNI DI CAMPI SALENTINA, GUAGNANO, NOVOLI, SALICE SALENTINO, SQUINZANO, SURBO E TREPUIZZI</b>
	<b>GESTIONE D'AMBITO DI ARO</b> Responsabile Ufficio Comune di ARO: Avv. Valentino CHIRONI Responsabile Unico del Procedimento: Ing. Gianluigi RIZZO DEC Coordinatore o di I livello: Ing. Fabrizio FIORE Ditta Esecutrice: MONTECO S.R.L.

621	MONTECO s.r.l.	972	03/10/2018	BUSTE 42X42 BIO BIANCHE	10	bianco	10.530	BUSTE 42X42 BIO BIANCHE10bianco
622	MONTECO s.r.l.	975	03/10/2018	CASSONET DISINFETTANTE	10	-	20	CASSONET DISINFETTANTE10-
623	MONTECO s.r.l.	985	06/10/2018	BUSTE 42X42 BIO BIANCHE	10	bianco	10.530	BUSTE 42X42 BIO BIANCHE10bianco
624	MONTECO s.r.l.	988	08/10/2018	CASSONET DISINFETTANTE	10	-	10	CASSONET DISINFETTANTE10-
625	MONTECO s.r.l.	1001	10/10/2018	BUSTE NERE 90X120	160	nero	200	BUSTE NERE 90X120160nero
626	MONTECO s.r.l.	1001	10/10/2018	BUSTE NERE 50X70	30	nero	500	BUSTE NERE 50X7030nero
627	MONTECO s.r.l.	1003	10/10/2018	BRODIBLEU PASTA	3	-	3	BRODIBLEU PASTA3-
628	MONTECO s.r.l.	1004	10/10/2018	BUSTE 42X42 BIO BIANCHE	10	bianco	14.040	BUSTE 42X42 BIO BIANCHE10bianco
629	MONTECO s.r.l.	1012	13/10/2018	BUSTE 42X42 BIO BIANCHE	10	bianco	10.530	BUSTE 42X42 BIO BIANCHE10bianco
630	MONTECO s.r.l.	1022	15/10/2018	BUSTE 42X42 BIO BIANCHE	10	bianco	10.530	BUSTE 42X42 BIO BIANCHE10bianco
631	MONTECO s.r.l.	1023	15/10/2018	BUSTE 42X42 BIO BIANCHE	10	bianco	10.530	BUSTE 42X42 BIO BIANCHE10bianco
632	MONTECO s.r.l.	1030	17/10/2018	BUSTE NERE 50X70	30	nero	500	BUSTE NERE 50X7030nero
633	MONTECO s.r.l.	1033	17/10/2018	BUSTE 42X42 BIO BIANCHE	10	bianco	14.040	BUSTE 42X42 BIO BIANCHE10bianco
634	MONTECO s.r.l.	1040	19/10/2018	CASSONET DISINFETTANTE	10	-	20	CASSONET DISINFETTANTE10-
635	MONTECO s.r.l.	1042	19/10/2018	BUSTE NERE 90X120	160	nero	200	BUSTE NERE 90X120160nero
636	MONTECO s.r.l.	1045	20/10/2018	BUSTE 42X42 BIO BIANCHE	10	bianco	14.040	BUSTE 42X42 BIO BIANCHE10bianco
637	MONTECO s.r.l.	1055	24/10/2018	BUSTE 42X42 BIO BIANCHE	10	bianco	28.080	BUSTE 42X42 BIO BIANCHE10bianco
638	MONTECO s.r.l.	1059	24/10/2018	BUSTE NERE 90X120	160	nero	200	BUSTE NERE 90X120160nero
639	MONTECO s.r.l.	1064	25/10/2018	BUSTE NERE 50X70	30	nero	1.000	BUSTE NERE 50X7030nero
640	MONTECO s.r.l.	1064	25/10/2018	BUSTE NERE 90X120	160	nero	200	BUSTE NERE 90X120160nero
641	MONTECO s.r.l.	1075	29/10/2018	BUSTE NERE 90X120	160	nero	200	BUSTE NERE 90X120160nero
642	MONTECO s.r.l.	1075	29/10/2018	BUSTE NERE 50X70	30	nero	1.000	BUSTE NERE 50X7030nero
643	MONTECO s.r.l.	1078	30/10/2018	BUSTE 42X42 BIO BIANCHE	10	bianco	17.550	BUSTE 42X42 BIO BIANCHE10bianco
644	MONTECO s.r.l.	1081	31/10/2018	BUSTE 42X42 BIO BIANCHE	10	bianco	10.530	BUSTE 42X42 BIO BIANCHE10bianco
645	MONTECO s.r.l.	1091	05/11/2018	BUSTE 42X42 BIO BIANCHE	10	bianco	10.530	BUSTE 42X42 BIO BIANCHE10bianco

<b>AMBITO DI RACCOLTA OTTIMALE ARO LE/1</b>	<b>COMUNI DI CAMPI SALENTINA, GUAGNANO, NOVOLI, SALICE SALENTINO, SQUINZANO, SURBO E TREPUIZZI</b>
	<b>GESTIONE D'AMBITO DI ARO</b> Responsabile Ufficio Comune di ARO: Avv. Valentino CHIRONI Responsabile Unico del Procedimento: Ing. Gianluigi RIZZO DEC Coordinatore o di I livello: Ing. Fabrizio FIORE Ditta Esecutrice: MONTECO S.R.L.

646	MONTECO s.r.l.	1101	06/11/2018	NETSOL	20	-	80	NETSOL20-
647	MONTECO s.r.l.	1104	07/11/2018	BUSTE 42X42 BIO BIANCHE	10	bianco	8.424	BUSTE 42X42 BIO BIANCHE10bianco
648	MONTECO s.r.l.	1105	07/11/2018	BUSTE 42X42 BIO BIANCHE	10	bianco	12.636	BUSTE 42X42 BIO BIANCHE10bianco
649	MONTECO s.r.l.	1112	12/11/2018	BUSTE 42X42 BIO BIANCHE	10	bianco	8.424	BUSTE 42X42 BIO BIANCHE10bianco
650	MONTECO s.r.l.	1113	12/11/2018	BUSTE 42X42 BIO BIANCHE	10	bianco	16.848	BUSTE 42X42 BIO BIANCHE10bianco
651	MONTECO s.r.l.	1115	12/11/2018	BUSTE 42X42 BIO BIANCHE	10	bianco	12.636	BUSTE 42X42 BIO BIANCHE10bianco
652	MONTECO s.r.l.	1116	12/11/2018	BUSTE 42X42 BIO BIANCHE	10	bianco	14.742	BUSTE 42X42 BIO BIANCHE10bianco
653	MONTECO s.r.l.	1118	13/11/2018	BUSTE NERE 90X120	160	nero	200	BUSTE NERE 90X120160nero
654	MONTECO s.r.l.	1119	13/11/2018	BUSTE NERE 90X120	160	nero	200	BUSTE NERE 90X120160nero
655	MONTECO s.r.l.	1119	13/11/2018	BUSTE NERE 50X70	30	nero	750	BUSTE NERE 50X7030nero
656	MONTECO s.r.l.	1133	21/11/2018	CASSONET DISINFETTANTE	10	-	20	CASSONET DISINFETTANTE10-
657	MONTECO s.r.l.	1135	21/11/2018	BUSTE 42X42 BIO BIANCHE	10	bianco	10.530	BUSTE 42X42 BIO BIANCHE10bianco
658	MONTECO s.r.l.	1136	21/11/2018	BUSTE 42X42 BIO BIANCHE	10	bianco	10.530	BUSTE 42X42 BIO BIANCHE10bianco
659	MONTECO s.r.l.	1139	22/11/2018	NETSOL	20	-	20	NETSOL20-
660	MONTECO s.r.l.	1147	24/11/2018	BUSTE NERE 50X70	30	nero	500	BUSTE NERE 50X7030nero
661	MONTECO s.r.l.	1153	28/11/2018	BUSTE NERE 90X120	160	nero	200	BUSTE NERE 90X120160nero
662	MONTECO s.r.l.	1154	29/11/2018	BUSTE 42X42 BIO BIANCHE	10	bianco	10.530	BUSTE 42X42 BIO BIANCHE10bianco
663	MONTECO s.r.l.	1154	29/11/2018	BUSTE 70X110 BIO BIANCHE	100	bianco	650	BUSTE 70X110 BIO BIANCHE100bianco
664	MONTECO s.r.l.	1155	29/11/2018	BUSTE 42X42 BIO BIANCHE	10	bianco	10.530	BUSTE 42X42 BIO BIANCHE10bianco
665	MONTECO s.r.l.	1155	29/11/2018	BUSTE 70X110 BIO BIANCHE	100	bianco	650	BUSTE 70X110 BIO BIANCHE100bianco
666	MONTECO s.r.l.	1156	29/11/2018	BUSTE 42X42 BIO BIANCHE	10	bianco	10.530	BUSTE 42X42 BIO BIANCHE10bianco
667	MONTECO s.r.l.	1158	03/12/2018	BUSTE 42X42 BIO BIANCHE	10	bianco	42.212	BUSTE 42X42 BIO BIANCHE10bianco
668	MONTECO s.r.l.	1161	04/12/2018	BUSTE 42X42 BIO BIANCHE	10	bianco	8.424	BUSTE 42X42 BIO BIANCHE10bianco
669	MONTECO s.r.l.	1164	05/12/2018	BUSTE NERE 90X120	160	nero	200	BUSTE NERE 90X120160nero
670	MONTECO s.r.l.	1168	06/12/2018	BUSTE NERE 50X70	30	nero	1.000	BUSTE NERE 50X7030nero

<b>AMBITO DI RACCOLTA OTTIMALE ARO LE/1</b>	<b>COMUNI DI CAMPI SALENTINA, GUAGNANO, NOVOLI, SALICE SALENTINO, SQUINZANO, SURBO E TREPUIZZI</b>
	<b>GESTIONE D'AMBITO DI ARO</b> Responsabile Ufficio Comune di ARO: Avv. Valentino CHIRONI Responsabile Unico del Procedimento: Ing. Gianluigi RIZZO DEC Coordinatore o di I livello: Ing. Fabrizio FIORE Ditta Esecutrice: MONTECO S.R.L.

671	MONTECO s.r.l.	1169	10/12/2018	BUSTE 42X42 BIO BIANCHE	10	bianco	10.530	BUSTE 42X42 BIO BIANCHE10bianco
672	MONTECO s.r.l.	1169	10/12/2018	BUSTE 42X42 BIO BIANCHE	10	bianco	400	BUSTE 42X42 BIO BIANCHE10bianco
673	MONTECO s.r.l.	1169	10/12/2018	BUSTE 70X110 BIO BIANCHE	100	bianco	325	BUSTE 70X110 BIO BIANCHE100bianco
674	MONTECO s.r.l.	1169	10/12/2018	BUSTE 70X110 BIO BIANCHE	100	bianco	250	BUSTE 70X110 BIO BIANCHE100bianco
675	MONTECO s.r.l.	1172	10/12/2018	CASSONET DISINFETTANTE	10	-	20	CASSONET DISINFETTANTE10-
676	MONTECO s.r.l.	1176	12/12/2018	BUSTE NERE 50X70	30	nero	1.400	BUSTE NERE 50X7030nero
677	MONTECO s.r.l.	1176	12/12/2018	BUSTE NERE 90X120	160	nero	200	BUSTE NERE 90X120160nero
678	MONTECO s.r.l.	1179	12/12/2018	BUSTE 42X42 BIO BIANCHE	10	bianco	10.530	BUSTE 42X42 BIO BIANCHE10bianco
679	MONTECO s.r.l.	1180	12/12/2018	CASSONET DISINFETTANTE	10	-	20	CASSONET DISINFETTANTE10-
680	MONTECO s.r.l.	1182	13/12/2018	BUSTE 42X42 BIO BIANCHE	10	bianco	12.636	BUSTE 42X42 BIO BIANCHE10bianco
681	MONTECO s.r.l.	1184	14/12/2018	BUSTE NERE 50X70	30	nero	975	BUSTE NERE 50X7030nero
682	MONTECO s.r.l.	1185	14/12/2018	CASSONET DISINFETTANTE	10	-	20	CASSONET DISINFETTANTE10-
683	MONTECO s.r.l.	1187	15/12/2018	BUSTE 42X42 BIO BIANCHE	10	bianco	10.530	BUSTE 42X42 BIO BIANCHE10bianco
684	MONTECO s.r.l.	1189	15/12/2018	BUSTE NERE 50X70	30	nero	975	BUSTE NERE 50X7030nero
685	MONTECO s.r.l.	1189	15/12/2018	BUSTE NERE 90X120	160	nero	200	BUSTE NERE 90X120160nero
686	MONTECO s.r.l.	1189	15/12/2018	BUSTE DOG TOILETTE	-	-	2.000	BUSTE DOG TOILETTE--
687	MONTECO s.r.l.	1194	18/12/2018	BUSTE 42X42 BIO BIANCHE	10	bianco	10.530	BUSTE 42X42 BIO BIANCHE10bianco
688	MONTECO s.r.l.	1208	22/12/2018	BUSTE NERE 90X120	160	nero	200	BUSTE NERE 90X120160nero
689	MONTECO s.r.l.	1209	22/12/2018	BUSTE NERE 90X120	160	nero	200	BUSTE NERE 90X120160nero
690	MONTECO s.r.l.	1210	22/12/2018	BUSTE 42X42 BIO BIANCHE	10	bianco	10.530	BUSTE 42X42 BIO BIANCHE10bianco
691	MONTECO s.r.l.	1211	22/12/2018	BUSTE 42X42 BIO BIANCHE	10	bianco	10.530	BUSTE 42X42 BIO BIANCHE10bianco
692	MONTECO s.r.l.	1212	22/12/2018	BUSTE 42X42 BIO BIANCHE	10	bianco	10.530	BUSTE 42X42 BIO BIANCHE10bianco
693	MONTECO s.r.l.	1213	22/12/2018	BUSTE 42X42 BIO BIANCHE	10	bianco	10.530	BUSTE 42X42 BIO BIANCHE10bianco
694	MONTECO s.r.l.	1215	22/12/2018	BUSTE 42X42 BIO BIANCHE	10	bianco	10.560	BUSTE 42X42 BIO BIANCHE10bianco
695	MONTECO s.r.l.	1215	22/12/2018	BUSTE 70X110 BIO BIANCHE	100	bianco	325	BUSTE 70X110 BIO BIANCHE100bianco

<b>AMBITO DI RACCOLTA OTTIMALE ARO LE/1</b>	<b>COMUNI DI CAMPI SALENTINA, GUAGNANO, NOVOLI, SALICE SALENTINO, SQUINZANO, SURBO E TREPUIZZI</b>
	<b>GESTIONE D'AMBITO DI ARO</b> Responsabile Ufficio Comune di ARO: Avv. Valentino CHIRONI Responsabile Unico del Procedimento: Ing. Gianluigi RIZZO DEC Coordinatore o di I livello: Ing. Fabrizio FIORE Ditta Esecutrice: MONTECO S.R.L.

696	MONTECO s.r.l.	1216	22/12/2018	BUSTE 42X42 BIO BIANCHE	10	bianco	10.530	BUSTE 42X42 BIO BIANCHE10bianco
697	MONTECO s.r.l.	20	10/01/2019	NETSOL	20	-	20	NETSOL20-
698	MONTECO s.r.l.	26	11/01/2019	BUSTE BIO 10LT (42X42)	10	-	4.212	BUSTE BIO 10LT (42X42)10-
699	MONTECO s.r.l.	27	12/01/2019	BUSTE BIO 10LT (42X42)	10	-	12.636	BUSTE BIO 10LT (42X42)10-
700	MONTECO s.r.l.	28	14/01/2019	BUSTE BIO 10LT (42X42)	10	-	21.060	BUSTE BIO 10LT (42X42)10-
701	MONTECO s.r.l.	33	15/01/2019	BUSTE BIO 10LT (42X42)	10	-	6.318	BUSTE BIO 10LT (42X42)10-
702	MONTECO s.r.l.	36	16/01/2019	BUSTE BIO 10LT (42X42)	10	-	8.424	BUSTE BIO 10LT (42X42)10-
703	MONTECO s.r.l.	39	16/01/2019	BUSTE BIO 10LT (42X42)	10	-	6.318	BUSTE BIO 10LT (42X42)10-
704	MONTECO s.r.l.	40	16/01/2019	CASSONET DISINFETTANTE	10	-	20	CASSONET DISINFETTANTE10-
705	MONTECO s.r.l.	45	18/01/2019	BUSTE BIO 10LT (42X42)	10	-	10.530	BUSTE BIO 10LT (42X42)10-
706	MONTECO s.r.l.	45	18/01/2019	BUSTE 140LT NERO (90X120)	160	nero	200	BUSTE 140LT NERO (90X120)160nero
707	MONTECO s.r.l.	46	18/01/2019	BUSTE 140LT NERO (90X120)	160	nero	200	BUSTE 140LT NERO (90X120)160nero
708	MONTECO s.r.l.	53	21/01/2019	NETSOL	20	-	60	NETSOL20-
709	MONTECO s.r.l.	54	21/01/2019	BUSTE BIO 10LT (42X42)	10	-	10.530	BUSTE BIO 10LT (42X42)10-
710	MONTECO s.r.l.	56	21/01/2019	BUSTE BIO 10LT (42X42)	10	-	6.318	BUSTE BIO 10LT (42X42)10-
711	MONTECO s.r.l.	60	23/01/2019	BUSTE BIO 10LT (42X42)	10	-	8.424	BUSTE BIO 10LT (42X42)10-
712	MONTECO s.r.l.	77	30/01/2019	BUSTE BIO 10LT (42X42)	10	-	6.318	BUSTE BIO 10LT (42X42)10-
713	MONTECO s.r.l.	77	30/01/2019	BUSTE BIO 10LT (42X42)	10	-	1.248	BUSTE BIO 10LT (42X42)10-
714	MONTECO s.r.l.	80	05/02/2019	BUSTE 140LT NERO (90X120)	160	nero	200	BUSTE 140LT NERO (90X120)160nero
715	MONTECO s.r.l.	84	06/02/2019	BUSTE BIO 10LT (42X42)	10	-	8.424	BUSTE BIO 10LT (42X42)10-
716	MONTECO s.r.l.	85	06/02/2019	BUSTE BIO 10LT (42X42)	10	-	16.848	BUSTE BIO 10LT (42X42)10-
717	MONTECO s.r.l.	86	06/02/2019	BUSTE BIO 10LT (42X42)	10	-	14.742	BUSTE BIO 10LT (42X42)10-
718	MONTECO s.r.l.	92	07/02/2019	BUSTE 35LT NERO (50X70)	30	nero	1.250	BUSTE 35LT NERO (50X70)30nero
719	MONTECO s.r.l.	94	07/02/2019	BUSTE BIO 10LT (42X42)	10	-	12.636	BUSTE BIO 10LT (42X42)10-
720	MONTECO s.r.l.	97	08/02/2019	BUSTE BIO 10LT (42X42)	10	-	8.424	BUSTE BIO 10LT (42X42)10-

<b>AMBITO DI RACCOLTA OTTIMALE ARO LE/1</b>	<b>COMUNI DI CAMPI SALENTINA, GUAGNANO, NOVOLI, SALICE SALENTINO, SQUINZANO, SURBO E TREPUIZZI</b>
	<b>GESTIONE D'AMBITO DI ARO</b> Responsabile Ufficio Comune di ARO: Avv. Valentino CHIRONI Responsabile Unico del Procedimento: Ing. Gianluigi RIZZO DEC Coordinatore o di I livello: Ing. Fabrizio FIORE Ditta Esecutrice: MONTECO S.R.L.

721	MONTECO s.r.l.	100	11/02/2019	BUSTE BIO 10LT (42X42)	10	-	12.636	BUSTE BIO 10LT (42X42)10-
722	MONTECO s.r.l.	106	12/02/2019	BUSTE BIO 10LT (42X42)	10	-	8.424	BUSTE BIO 10LT (42X42)10-
723	MONTECO s.r.l.	112	14/02/2019	BUSTE BIO 10LT (42X42)	10	-	10.530	BUSTE BIO 10LT (42X42)10-
724	MONTECO s.r.l.	124	15/02/2019	BUSTE BIO 10LT (42X42)	10	-	10.530	BUSTE BIO 10LT (42X42)10-
725	MONTECO s.r.l.	131	16/02/2019	BUSTE BIO 10LT (42X42)	10	-	16.848	BUSTE BIO 10LT (42X42)10-
726	MONTECO s.r.l.	132	16/02/2019	BUSTE BIO 10LT (42X42)	10	-	16.848	BUSTE BIO 10LT (42X42)10-
727	MONTECO s.r.l.	133	18/02/2019	BUSTE BIO 10LT (42X42)	10	-	12.636	BUSTE BIO 10LT (42X42)10-
728	MONTECO s.r.l.	136	18/02/2019	BUSTE 140LT NERO (90X120)	160	nero	200	BUSTE 140LT NERO (90X120)160nero
729	MONTECO s.r.l.	142	21/02/2019	BUSTE BIO 10LT (42X42)	10	-	4.212	BUSTE BIO 10LT (42X42)10-
730	MONTECO s.r.l.	165	05/03/2019	BUSTE 140LT NERO (90X120)	160	nero	200	BUSTE 140LT NERO (90X120)160nero
731	MONTECO s.r.l.	166	05/03/2019	BUSTE 140LT NERO (90X120)	160	nero	400	BUSTE 140LT NERO (90X120)160nero
732	MONTECO s.r.l.	181	15/03/2019	BUSTE BIO 10LT (42X42)	10	-	21.060	BUSTE BIO 10LT (42X42)10-
733	MONTECO s.r.l.	182	15/03/2019	BUSTE BIO 10LT (42X42)	10	-	21.060	BUSTE BIO 10LT (42X42)10-
734	MONTECO s.r.l.	183	15/03/2019	BUSTE BIO 10LT (42X42)	10	-	10.530	BUSTE BIO 10LT (42X42)10-
735	MONTECO s.r.l.	184	15/03/2019	BUSTE BIO 10LT (42X42)	10	-	10.530	BUSTE BIO 10LT (42X42)10-
736	MONTECO s.r.l.	185	15/03/2019	BUSTE BIO 10LT (42X42)	10	-	21.060	BUSTE BIO 10LT (42X42)10-
737	MONTECO s.r.l.	186	15/03/2019	BUSTE BIO 10LT (42X42)	10	-	21.060	BUSTE BIO 10LT (42X42)10-
738	MONTECO s.r.l.	187	15/03/2019	BUSTE BIO 10LT (42X42)	10	-	10.530	BUSTE BIO 10LT (42X42)10-
739	MONTECO s.r.l.	188	16/03/2019	BUSTE 35LT NERO (50X70)	30	nero	1.000	BUSTE 35LT NERO (50X70)30nero
740	MONTECO s.r.l.	188	16/03/2019	BUSTE 140LT NERO (90X120)	160	nero	200	BUSTE 140LT NERO (90X120)160nero
741	MONTECO s.r.l.	218	26/03/2019	BUSTE BIO 10LT (42X42)	10	-	10.530	BUSTE BIO 10LT (42X42)10-
742	MONTECO s.r.l.	220	26/03/2019	BUSTE BIO 10LT (42X42)	10	-	4.212	BUSTE BIO 10LT (42X42)10-
743	MONTECO s.r.l.	224	29/03/2019	BUSTE BIO 10LT (42X42)	10	-	12.636	BUSTE BIO 10LT (42X42)10-
744	MONTECO s.r.l.	224	29/03/2019	BUSTE BIO 110LT (70X110)	100	-	600	BUSTE BIO 110LT (70X110)100-
745	MONTECO s.r.l.	228	30/03/2019	BUSTE 140LT NERO (90X120)	160	nero	200	BUSTE 140LT NERO (90X120)160nero

<b>AMBITO DI RACCOLTA OTTIMALE ARO LE/1</b>	<b>COMUNI DI CAMPI SALENTINA, GUAGNANO, NOVOLI, SALICE SALENTINO, SQUINZANO, SURBO E TREPUIZZI</b>
	<b>GESTIONE D'AMBITO DI ARO</b> Responsabile Ufficio Comune di ARO: Avv. Valentino CHIRONI Responsabile Unico del Procedimento: Ing. Gianluigi RIZZO DEC Coordinatore o di I livello: Ing. Fabrizio FIORE Ditta Esecutrice: MONTECO S.R.L.

746	MONTECO s.r.l.	228	30/03/2019	BUSTE 35LT NERO (50X70)	30	nero	1.000	BUSTE 35LT NERO (50X70)30nero
747	MONTECO s.r.l.	231	01/04/2019	COPYRNET DETERGENTE	20	-	20	COPYRNET DETERGENTE20-
748	MONTECO s.r.l.	239	02/04/2019	BUSTE BIO 110LT (70X110)	100	-	300	BUSTE BIO 110LT (70X110)100-
749	MONTECO s.r.l.	245	06/04/2019	BUSTE 140LT NERO (90X120)	160	nero	200	BUSTE 140LT NERO (90X120)160nero
750	MONTECO s.r.l.	252	10/04/2019	BUSTE BIO 10LT (42X42)	10	-	10.530	BUSTE BIO 10LT (42X42)10-
751	MONTECO s.r.l.	253	10/04/2019	BUSTE BIO 10LT (42X42)	10	-	10.530	BUSTE BIO 10LT (42X42)10-
752	MONTECO s.r.l.	259	11/04/2019	BUSTE BIO 10LT (42X42)	10	-	10.530	BUSTE BIO 10LT (42X42)10-
753	MONTECO s.r.l.	260	11/04/2019	BUSTE BIO 10LT (42X42)	10	-	7.020	BUSTE BIO 10LT (42X42)10-
754	MONTECO s.r.l.	270	16/04/2019	BUSTE BIO 10LT (42X42)	10	-	7.020	BUSTE BIO 10LT (42X42)10-
755	MONTECO s.r.l.	273	16/04/2019	BUSTE BIO 10LT (42X42)	10	-	7.020	BUSTE BIO 10LT (42X42)10-
756	MONTECO s.r.l.	276	16/04/2019	BUSTE BIO 10LT (42X42)	10	-	10.530	BUSTE BIO 10LT (42X42)10-
757	MONTECO s.r.l.	277	16/04/2019	BUSTE BIO 10LT (42X42)	10	-	7.020	BUSTE BIO 10LT (42X42)10-
758	MONTECO s.r.l.	280	17/04/2019	BUSTE BIO 10LT (42X42)	10	-	7.020	BUSTE BIO 10LT (42X42)10-
759	MONTECO s.r.l.	281	17/04/2019	BUSTE BIO 10LT (42X42)	10	-	10.530	BUSTE BIO 10LT (42X42)10-
760	MONTECO s.r.l.	281	17/04/2019	BUSTE BIO 10LT (42X42)	10	-	5.850	BUSTE BIO 10LT (42X42)10-
761	MONTECO s.r.l.	281	17/04/2019	BUSTE 140LT NERO (90X120)	160	nero	200	BUSTE 140LT NERO (90X120)160nero
762	MONTECO s.r.l.	281	17/04/2019	BUSTE BIO 110LT (70X110)	100	-	300	BUSTE BIO 110LT (70X110)100-
763	MONTECO s.r.l.	282	17/04/2019	BUSTE BIO 10LT (42X42)	10	-	10.530	BUSTE BIO 10LT (42X42)10-
764	MONTECO s.r.l.	282	17/04/2019	BUSTE BIO 10LT (42X42)	10	-	2.340	BUSTE BIO 10LT (42X42)10-
765	MONTECO s.r.l.	283	17/04/2019	BUSTE BIO 10LT (42X42)	10	-	17.550	BUSTE BIO 10LT (42X42)10-
766	MONTECO s.r.l.	283	17/04/2019	BUSTE BIO 10LT (42X42)	10	-	4.680	BUSTE BIO 10LT (42X42)10-
767	MONTECO s.r.l.	283	17/04/2019	BUSTE BIO 110LT (70X110)	100	-	300	BUSTE BIO 110LT (70X110)100-
768	MONTECO s.r.l.	284	17/04/2019	BUSTE BIO 10LT (42X42)	10	-	14.040	BUSTE BIO 10LT (42X42)10-
769	MONTECO s.r.l.	285	17/04/2019	BUSTE BIO 10LT (42X42)	10	-	2.340	BUSTE BIO 10LT (42X42)10-
770	MONTECO s.r.l.	286	17/04/2019	BUSTE BIO 10LT (42X42)	10	-	3.510	BUSTE BIO 10LT (42X42)10-

<b>AMBITO DI RACCOLTA OTTIMALE ARO LE/1</b>	<b>COMUNI DI CAMPI SALENTINA, GUAGNANO, NOVOLI, SALICE SALENTINO, SQUINZANO, SURBO E TREPUIZZI</b>
	<b>GESTIONE D'AMBITO DI ARO</b> Responsabile Ufficio Comune di ARO: Avv. Valentino CHIRONI Responsabile Unico del Procedimento: Ing. Gianluigi RIZZO DEC Coordinatore o di I livello: Ing. Fabrizio FIORE Ditta Esecutrice: MONTECO S.R.L.

771	MONTECO s.r.l.	290	18/04/2019	BUSTE BIO 10LT (42X42)	10	-	7.020	BUSTE BIO 10LT (42X42)10-
772	MONTECO s.r.l.	291	18/04/2019	BUSTE BIO 10LT (42X42)	10	-	7.020	BUSTE BIO 10LT (42X42)10-
773	MONTECO s.r.l.	293	19/04/2019	BUSTE BIO 10LT (42X42)	10	-	3.510	BUSTE BIO 10LT (42X42)10-
774	MONTECO s.r.l.	294	19/04/2019	BUSTE BIO 10LT (42X42)	10	-	7.020	BUSTE BIO 10LT (42X42)10-
775	MONTECO s.r.l.	295	19/04/2019	BUSTE BIO 10LT (42X42)	10	-	3.510	BUSTE BIO 10LT (42X42)10-
776	MONTECO s.r.l.	299	19/04/2019	DEVICE TB-2	5	-	5	DEVICE TB-25-
777	MONTECO s.r.l.	300	19/04/2019	DEVICE TB-2	5	-	5	DEVICE TB-25-
778	MONTECO s.r.l.	301	19/04/2019	DEVICE TB-2	5	-	5	DEVICE TB-25-
779	MONTECO s.r.l.	302	19/04/2019	DEVICE TB-2	5	-	5	DEVICE TB-25-
780	MONTECO s.r.l.	309	24/04/2019	BUSTE 140LT NERO (90X120)	160	nero	200	BUSTE 140LT NERO (90X120)160nero
781	MONTECO s.r.l.	310	24/04/2019	BUSTE 140LT NERO (90X120)	160	nero	200	BUSTE 140LT NERO (90X120)160nero
782	MONTECO s.r.l.	310	24/04/2019	BUSTE DOG TOILETTE	-	-	1.000	BUSTE DOG TOILETTE--
783	MONTECO s.r.l.	313	29/04/2019	BUSTE 35LT NERO (50X70)	30	nero	1.000	BUSTE 35LT NERO (50X70)30nero
784	MONTECO s.r.l.	315	29/04/2019	BUSTE BIO 10LT (42X42)	10	-	3.510	BUSTE BIO 10LT (42X42)10-
785	MONTECO s.r.l.	316	29/04/2019	COPYRNET DETERGENTE	20	-	20	COPYRNET DETERGENTE20-
786	MONTECO s.r.l.	322	03/05/2019	BUSTE 110LT NERO (70X110)	100	nero	300	BUSTE 110LT NERO (70X110)100nero
787	MONTECO s.r.l.	322	03/05/2019	BUSTE 70LT GIALLO (60X90)	60	giallo	200	BUSTE 70LT GIALLO (60X90)60giallo
788	MONTECO s.r.l.	322	03/05/2019	BUSTE 70LT BIANCO (60X90)	60	bianco	200	BUSTE 70LT BIANCO (60X90)60bianco
789	MONTECO s.r.l.	325	04/05/2019	CIPERTRIN T	10	-	10	CIPERTRIN T10-
790	MONTECO s.r.l.	325	04/05/2019	BRODIBLEU PASTA	20	-	20	BRODIBLEU PASTA20-
791	MONTECO s.r.l.	325	04/05/2019	DEVICE TB-2	5	-	5	DEVICE TB-25-
792	MONTECO s.r.l.	326	04/05/2019	BUSTE 140LT NERO (90X120)	160	nero	200	BUSTE 140LT NERO (90X120)160nero
793	MONTECO s.r.l.	326	04/05/2019	BUSTE 35LT NERO (50X70)	30	nero	1.000	BUSTE 35LT NERO (50X70)30nero
794	MONTECO s.r.l.	327	06/05/2019	DEVICE TB-2	5	-	5	DEVICE TB-25-
795	MONTECO s.r.l.	328	06/05/2019	DEVICE TB-2	5	-	5	DEVICE TB-25-

<b>AMBITO DI RACCOLTA OTTIMALE ARO LE/1</b>	<b>COMUNI DI CAMPI SALENTINA, GUAGNANO, NOVOLI, SALICE SALENTINO, SQUINZANO, SURBO E TREPUIZZI</b>
	<b>GESTIONE D'AMBITO DI ARO</b> Responsabile Ufficio Comune di ARO: Avv. Valentino CHIRONI Responsabile Unico del Procedimento: Ing. Gianluigi RIZZO DEC Coordinatore o di I livello: Ing. Fabrizio FIORE Ditta Esecutrice: MONTECO S.R.L.

796	MONTECO s.r.l.	346	10/05/2019	BUSTE 35LT NERO (50X70)	30	nero	375	BUSTE 35LT NERO (50X70)30nero
797	MONTECO s.r.l.	354	13/05/2019	BUSTE 140LT NERO (90X120)	160	nero	200	BUSTE 140LT NERO (90X120)160nero
798	MONTECO s.r.l.	361	15/05/2019	COPYRNET DETERGENTE	20	-	20	COPYRNET DETERGENTE20-
799	MONTECO s.r.l.	365	16/05/2019	BUSTE 35LT NERO (50X70)	30	nero	1.000	BUSTE 35LT NERO (50X70)30nero
800	MONTECO s.r.l.	367	16/05/2019	CIPERTRIN T	10	-	10	CIPERTRIN T10-
801	MONTECO s.r.l.	367	16/05/2019	BRODIBLEU PASTA	20	-	20	BRODIBLEU PASTA20-
802	MONTECO s.r.l.	367	16/05/2019	COPYRNET DETERGENTE	20	-	20	COPYRNET DETERGENTE20-
803	MONTECO s.r.l.	368	16/05/2019	CIPERTRIN T	10	-	10	CIPERTRIN T10-
804	MONTECO s.r.l.	369	16/05/2019	CIPERTRIN T	10	-	10	CIPERTRIN T10-
805	MONTECO s.r.l.	370	16/05/2019	CIPERTRIN T	10	-	10	CIPERTRIN T10-
806	MONTECO s.r.l.	371	16/05/2019	CIPERTRIN T	10	-	10	CIPERTRIN T10-
807	MONTECO s.r.l.	372	16/05/2019	CIPERTRIN T	10	-	10	CIPERTRIN T10-
808	MONTECO s.r.l.	373	16/05/2019	CIPERTRIN T	10	-	10	CIPERTRIN T10-
809	MONTECO s.r.l.	374	17/05/2019	BUSTE BIO 10LT (42X42)	10	-	18.720	BUSTE BIO 10LT (42X42)10-
810	MONTECO s.r.l.	375	17/05/2019	BUSTE BIO 10LT (42X42)	10	-	4.680	BUSTE BIO 10LT (42X42)10-
811	MONTECO s.r.l.	376	17/05/2019	BUSTE BIO 10LT (42X42)	10	-	11.700	BUSTE BIO 10LT (42X42)10-
812	MONTECO s.r.l.	377	17/05/2019	BUSTE BIO 10LT (42X42)	10	-	16.380	BUSTE BIO 10LT (42X42)10-
813	MONTECO s.r.l.	378	17/05/2019	BUSTE BIO 10LT (42X42)	10	-	21.060	BUSTE BIO 10LT (42X42)10-
814	MONTECO s.r.l.	379	17/05/2019	BUSTE BIO 10LT (42X42)	10	-	18.720	BUSTE BIO 10LT (42X42)10-
815	MONTECO s.r.l.	381	17/05/2019	BUSTE 140LT NERO (90X120)	160	nero	200	BUSTE 140LT NERO (90X120)160nero
816	MONTECO s.r.l.	383	17/05/2019	DEVICE TB-2	5	-	5	DEVICE TB-25-
817	MONTECO s.r.l.	384	17/05/2019	DEVICE TB-2	5	-	5	DEVICE TB-25-
818	MONTECO s.r.l.	402	22/05/2019	BUSTE BIO 10LT (42X42)	10	-	2.340	BUSTE BIO 10LT (42X42)10-
819	MONTECO s.r.l.	404	23/05/2019	BUSTE BIO 10LT (42X42)	10	-	23.400	BUSTE BIO 10LT (42X42)10-
820	MONTECO s.r.l.	405	23/05/2019	BUSTE BIO 10LT (42X42)	10	-	23.400	BUSTE BIO 10LT (42X42)10-



<b>AMBITO DI RACCOLTA OTTIMALE ARO LE/1</b>	<b>COMUNI DI CAMPI SALENTINA, GUAGNANO, NOVOLI, SALICE SALENTINO, SQUINZANO, SURBO E TREPUIZZI</b>
	<b>GESTIONE D'AMBITO DI ARO</b> Responsabile Ufficio Comune di ARO: Avv. Valentino CHIRONI Responsabile Unico del Procedimento: Ing. Gianluigi RIZZO DEC Coordinatore o di I livello: Ing. Fabrizio FIORE Ditta Esecutrice: MONTECO S.R.L.

821	MONTECO s.r.l.	406	23/05/2019	BUSTE BIO 10LT (42X42)	10	-	23.400	BUSTE BIO 10LT (42X42)10-
822	MONTECO s.r.l.	407	23/05/2019	BUSTE BIO 10LT (42X42)	10	-	23.400	BUSTE BIO 10LT (42X42)10-
823	MONTECO s.r.l.	408	23/05/2019	BUSTE BIO 10LT (42X42)	10	-	23.400	BUSTE BIO 10LT (42X42)10-
824	MONTECO s.r.l.	409	23/05/2019	BUSTE BIO 10LT (42X42)	10	-	23.400	BUSTE BIO 10LT (42X42)10-
825	MONTECO s.r.l.	436	03/06/2019	BUSTE 140LT NERO (90X120)	160	nero	200	BUSTE 140LT NERO (90X120)160nero
826	MONTECO s.r.l.	437	03/06/2019	COPYRNET DETERGENTE	20	-	20	COPYRNET DETERGENTE20-
827	MONTECO s.r.l.	440	03/06/2019	COPYRNET DETERGENTE	20	-	20	COPYRNET DETERGENTE20-
828	MONTECO s.r.l.	443	04/06/2019	BUSTE 140LT NERO (90X120)	160	nero	200	BUSTE 140LT NERO (90X120)160nero
829	MONTECO s.r.l.	445	04/06/2019	BUSTE BIO 10LT (42X42)	10	-	11.700	BUSTE BIO 10LT (42X42)10-
830	MONTECO s.r.l.	449	05/06/2019	BUSTE BIO 10LT (42X42)	10	-	11.700	BUSTE BIO 10LT (42X42)10-
831	MONTECO s.r.l.	450	05/06/2019	BUSTE BIO 10LT (42X42)	10	-	11.700	BUSTE BIO 10LT (42X42)10-
832	MONTECO s.r.l.	451	05/06/2019	BUSTE BIO 10LT (42X42)	10	-	11.700	BUSTE BIO 10LT (42X42)10-
833	MONTECO s.r.l.	452	05/06/2019	BUSTE BIO 10LT (42X42)	10	-	11.700	BUSTE BIO 10LT (42X42)10-
834	MONTECO s.r.l.	453	05/06/2019	BUSTE 140LT NERO (90X120)	160	nero	200	BUSTE 140LT NERO (90X120)160nero
835	MONTECO s.r.l.	453	05/06/2019	BUSTE BIO 10LT (42X42)	10	-	11.700	BUSTE BIO 10LT (42X42)10-
836	MONTECO s.r.l.	454	05/06/2019	BUSTE BIO 10LT (42X42)	10	-	11.700	BUSTE BIO 10LT (42X42)10-
837	MONTECO s.r.l.	465	08/06/2019	BUSTE BIO 110LT (70X110)	100	-	100	BUSTE BIO 110LT (70X110)100-
838	MONTECO s.r.l.	470	10/06/2019	COPYRNET DETERGENTE	20	-	20	COPYRNET DETERGENTE20-
839	MONTECO s.r.l.	471	11/06/2019	NETSOL	20	-	60	NETSOL20-
840	MONTECO s.r.l.	472	11/06/2019	BUSTE 35LT NERO (50X70)	30	nero	1.000	BUSTE 35LT NERO (50X70)30nero
841	MONTECO s.r.l.	481	13/06/2019	BUSTE BIO 110LT (70X110)	100	-	400	BUSTE BIO 110LT (70X110)100-
842	MONTECO s.r.l.	483	13/06/2019	DEVICE TB-2	5	-	10	DEVICE TB-25-
843	MONTECO s.r.l.	486	13/06/2019	PERMEX	10	-	10	PERMEX10-
844	MONTECO s.r.l.	494	14/06/2019	BUSTE 140LT NERO (90X120)	160	nero	200	BUSTE 140LT NERO (90X120)160nero
845	MONTECO s.r.l.	494	14/06/2019	BUSTE 35LT NERO (50X70)	30	nero	1.000	BUSTE 35LT NERO (50X70)30nero

<b>AMBITO DI RACCOLTA OTTIMALE ARO LE/1</b>	<b>COMUNI DI CAMPI SALENTINA, GUAGNANO, NOVOLI, SALICE SALENTINO, SQUINZANO, SURBO E TREPUIZZI</b>
	<b>GESTIONE D'AMBITO DI ARO</b> Responsabile Ufficio Comune di ARO: Avv. Valentino CHIRONI Responsabile Unico del Procedimento: Ing. Gianluigi RIZZO DEC Coordinatore o di I livello: Ing. Fabrizio FIORE Ditta Esecutrice: MONTECO S.R.L.

846	MONTECO s.r.l.	495	15/06/2019	BUSTE BIO 110LT (70X110)	100	-	100	BUSTE BIO 110LT (70X110)100-
847	MONTECO s.r.l.	515	18/06/2019	DEVICE TB-2	5	-	5	DEVICE TB-25-
848	MONTECO s.r.l.	516	18/06/2019	DEVICE TB-2	5	-	5	DEVICE TB-25-
849	MONTECO s.r.l.	525	21/06/2019	PERMEX	10	-	20	PERMEX10-
850	MONTECO s.r.l.	526	21/06/2019	BUSTE 70LT GIALLO (60X90)	60	giallo	100	BUSTE 70LT GIALLO (60X90)60giallo
851	MONTECO s.r.l.	526	21/06/2019	BUSTE 35LT NERO (50X70)	30	nero	100	BUSTE 35LT NERO (50X70)30nero
852	MONTECO s.r.l.	528	21/06/2019	BUSTE BIO 10LT (42X42)	10	-	4.680	BUSTE BIO 10LT (42X42)10-
853	MONTECO s.r.l.	530	24/06/2019	BUSTE 140LT NERO (90X120)	160	nero	200	BUSTE 140LT NERO (90X120)160nero
854	MONTECO s.r.l.	530	24/06/2019	BUSTE 35LT NERO (50X70)	30	nero	1.250	BUSTE 35LT NERO (50X70)30nero
855	MONTECO s.r.l.	532	24/06/2019	BUSTE BIO 10LT (42X42)	10	-	11.232	BUSTE BIO 10LT (42X42)10-
856	MONTECO s.r.l.	540	25/06/2019	BUSTE 35LT NERO (50X70)	30	nero	1.750	BUSTE 35LT NERO (50X70)30nero
857	MONTECO s.r.l.	544	26/06/2019	BUSTE 140LT NERO (90X120)	160	nero	200	BUSTE 140LT NERO (90X120)160nero
858	MONTECO s.r.l.	549	28/06/2019	BUSTE BIO 10LT (42X42)	10	-	28.080	BUSTE BIO 10LT (42X42)10-
859	MONTECO s.r.l.	552	28/06/2019	BUSTE BIO 10LT (42X42)	10	-	28.080	BUSTE BIO 10LT (42X42)10-
860	MONTECO s.r.l.	553	28/06/2019	BUSTE BIO 10LT (42X42)	10	-	14.040	BUSTE BIO 10LT (42X42)10-
861	MONTECO s.r.l.	554	28/06/2019	BUSTE BIO 10LT (42X42)	10	-	28.080	BUSTE BIO 10LT (42X42)10-
862	MONTECO s.r.l.	555	28/06/2019	BUSTE BIO 10LT (42X42)	10	-	28.080	BUSTE BIO 10LT (42X42)10-
863	MONTECO s.r.l.	556	28/06/2019	BUSTE BIO 10LT (42X42)	10	-	28.080	BUSTE BIO 10LT (42X42)10-
864	MONTECO s.r.l.	557	28/06/2019	BUSTE BIO 10LT (42X42)	10	-	28.080	BUSTE BIO 10LT (42X42)10-
865	MONTECO s.r.l.	566	01/07/2019	COPYRNET DETERGENTE	20	-	20	COPYRNET DETERGENTE20-
866	MONTECO s.r.l.	577	04/07/2019	BUSTE 35LT NERO (50X70)	30	nero	1.000	BUSTE 35LT NERO (50X70)30nero
867	MONTECO s.r.l.	577	04/07/2019	BUSTE DOG TOILETTE	-	-	2.000	BUSTE DOG TOILETTE--
868	MONTECO s.r.l.	581	05/07/2019	BUSTE DOG TOILETTE	-	-	2.000	BUSTE DOG TOILETTE--
869	MONTECO s.r.l.	581	05/07/2019	BUSTE 110LT NERO (70X110)	100	nero	350	BUSTE 110LT NERO (70X110)100nero
870	MONTECO s.r.l.	581	05/07/2019	BUSTE 35LT NERO (50X70)	30	nero	600	BUSTE 35LT NERO (50X70)30nero

<b>AMBITO DI RACCOLTA OTTIMALE ARO LE/1</b>	<b>COMUNI DI CAMPI SALENTINA, GUAGNANO, NOVOLI, SALICE SALENTINO, SQUINZANO, SURBO E TREPUIZZI</b>
	<b>GESTIONE D'AMBITO DI ARO</b> Responsabile Ufficio Comune di ARO: Avv. Valentino CHIRONI Responsabile Unico del Procedimento: Ing. Gianluigi RIZZO DEC Coordinatore o di I livello: Ing. Fabrizio FIORE Ditta Esecutrice: MONTECO S.R.L.

871	MONTECO s.r.l.	582	05/07/2019	BUSTE 140LT NERO (90X120)	160	nero	200	BUSTE 140LT NERO (90X120)160nero
872	MONTECO s.r.l.	585	06/07/2019	BUSTE 110LT NERO (70X110)	100	nero	350	BUSTE 110LT NERO (70X110)100nero
873	MONTECO s.r.l.	601	11/07/2019	PERMEX	5	-	20	PERMEX5-
874	MONTECO s.r.l.	602	11/07/2019	VARAT PASTA DERATTIZZANTE	5	-	5	VARAT PASTA DERATTIZZANTE5-
875	MONTECO s.r.l.	602	11/07/2019	RATADIOL DERATTIZZANTE	15	-	15	RATADIOL DERATTIZZANTE15-
876	MONTECO s.r.l.	605	12/07/2019	BUSTE BIO 10LT (42X42)	10	-	14.040	BUSTE BIO 10LT (42X42)10-
877	MONTECO s.r.l.	606	12/07/2019	BUSTE BIO 10LT (42X42)	10	-	14.040	BUSTE BIO 10LT (42X42)10-
878	MONTECO s.r.l.	614	15/07/2019	BUSTE BIO 10LT (42X42)	10	-	28.080	BUSTE BIO 10LT (42X42)10-
879	MONTECO s.r.l.	618	15/07/2019	BUSTE 140LT NERO (90X120)	160	nero	200	BUSTE 140LT NERO (90X120)160nero
880	MONTECO s.r.l.	619	15/07/2019	COPYRNET DETERGENTE	20	-	20	COPYRNET DETERGENTE20-
881	MONTECO s.r.l.	620	17/07/2019	BUSTE BIO 110LT (70X110)	100	-	1.200	BUSTE BIO 110LT (70X110)100-
882	MONTECO s.r.l.	622	17/07/2019	BUSTE 140LT NERO (90X120)	160	nero	200	BUSTE 140LT NERO (90X120)160nero
883	MONTECO s.r.l.	625	17/07/2019	BUSTE BIO 10LT (42X42)	10	-	28.080	BUSTE BIO 10LT (42X42)10-
884	MONTECO s.r.l.	626	17/07/2019	BUSTE BIO 10LT (42X42)	10	-	28.080	BUSTE BIO 10LT (42X42)10-
885	MONTECO s.r.l.	628	18/07/2019	BUSTE BIO 10LT (42X42)	10	-	28.080	BUSTE BIO 10LT (42X42)10-
886	MONTECO s.r.l.	628	18/07/2019	BUSTE 140LT NERO (90X120)	160	nero	200	BUSTE 140LT NERO (90X120)160nero
887	MONTECO s.r.l.	628	18/07/2019	BUSTE 35LT NERO (50X70)	30	nero	900	BUSTE 35LT NERO (50X70)30nero
888	MONTECO s.r.l.	630	18/07/2019	NETSOL	20	-	20	NETSOL20-
889	MONTECO s.r.l.	651	24/07/2019	PERMEX	5	-	10	PERMEX5-
890	MONTECO s.r.l.	655	25/07/2019	PERMEX	5	-	10	PERMEX5-
891	MONTECO s.r.l.	659	29/07/2019	BUSTE 35LT NERO (50X70)	30	nero	900	BUSTE 35LT NERO (50X70)30nero
892	MONTECO s.r.l.	660	29/07/2019	VARAT PASTA DERATTIZZANTE	5	-	5	VARAT PASTA DERATTIZZANTE5-
893	MONTECO s.r.l.	666	30/07/2019	BUSTE BIO 10LT (42X42)	10	-	15.210	BUSTE BIO 10LT (42X42)10-
894	MONTECO s.r.l.	667	30/07/2019	BUSTE BIO 10LT (42X42)	10	-	12.168	BUSTE BIO 10LT (42X42)10-
895	MONTECO s.r.l.	667	30/07/2019	BUSTE BIO 10LT (42X42)	10	-	2.808	BUSTE BIO 10LT (42X42)10-

<b>AMBITO DI RACCOLTA OTTIMALE ARO LE/1</b>	<b>COMUNI DI CAMPI SALENTINA, GUAGNANO, NOVOLI, SALICE SALENTINO, SQUINZANO, SURBO E TREPUIZZI</b>
	<b>GESTIONE D'AMBITO DI ARO</b> Responsabile Ufficio Comune di ARO: Avv. Valentino CHIRONI Responsabile Unico del Procedimento: Ing. Gianluigi RIZZO DEC Coordinatore o di I livello: Ing. Fabrizio FIORE Ditta Esecutrice: MONTECO S.R.L.

896	MONTECO s.r.l.	667	30/07/2019	BUSTE BIO 110LT (70X110)	100	-	1.600	BUSTE BIO 110LT (70X110)100-
897	MONTECO s.r.l.	668	30/07/2019	BUSTE BIO 10LT (42X42)	10	-	29.484	BUSTE BIO 10LT (42X42)10-
898	MONTECO s.r.l.	669	30/07/2019	BUSTE BIO 10LT (42X42)	10	-	29.484	BUSTE BIO 10LT (42X42)10-
899	MONTECO s.r.l.	673	30/07/2019	COPYRNET DETERGENTE	20	-	20	COPYRNET DETERGENTE20-
900	MONTECO s.r.l.	675	31/07/2019	BUSTE BIO 10LT (42X42)	10	-	15.210	BUSTE BIO 10LT (42X42)10-
901	MONTECO s.r.l.	676	31/07/2019	BUSTE BIO 10LT (42X42)	10	-	15.210	BUSTE BIO 10LT (42X42)10-
902	MONTECO s.r.l.	677	31/07/2019	BUSTE BIO 10LT (42X42)	10	-	15.210	BUSTE BIO 10LT (42X42)10-
903	MONTECO s.r.l.	687	01/08/2019	BUSTE 70LT GIALLO (60X90)	60	giallo	300	BUSTE 70LT GIALLO (60X90)60giallo
904	MONTECO s.r.l.	687	01/08/2019	BUSTE 70LT BIANCO (60X90)	60	bianco	300	BUSTE 70LT BIANCO (60X90)60bianco
905	MONTECO s.r.l.	701	05/08/2019	BUSTE 35LT NERO (50X70)	30	nero	1.750	BUSTE 35LT NERO (50X70)30nero
906	MONTECO s.r.l.	708	05/08/2019	CIPERTRIN T	10	-	10	CIPERTRIN T10-
907	MONTECO s.r.l.	709	05/08/2019	CIPERTRIN T	10	-	10	CIPERTRIN T10-
908	MONTECO s.r.l.	709	05/08/2019	BUSTE 140LT NERO (90X120)	160	nero	400	BUSTE 140LT NERO (90X120)160nero
909	MONTECO s.r.l.	710	05/08/2019	CIPERTRIN T	10	-	10	CIPERTRIN T10-
910	MONTECO s.r.l.	711	05/08/2019	CIPERTRIN T	10	-	10	CIPERTRIN T10-
911	MONTECO s.r.l.	711	05/08/2019	BUSTE 140LT NERO (90X120)	160	nero	200	BUSTE 140LT NERO (90X120)160nero
912	MONTECO s.r.l.	712	05/08/2019	CIPERTRIN T	10	-	10	CIPERTRIN T10-
913	MONTECO s.r.l.	713	05/08/2019	CIPERTRIN T	10	-	10	CIPERTRIN T10-
914	MONTECO s.r.l.	714	05/08/2019	CIPERTRIN T	10	-	10	CIPERTRIN T10-
915	MONTECO s.r.l.	714	05/08/2019	DEVICE TB-2	5	-	5	DEVICE TB-25-
916	MONTECO s.r.l.	714	05/08/2019	BRODIBLEU PASTA	20	-	20	BRODIBLEU PASTA20-
917	MONTECO s.r.l.	722	19/08/2019	COPYRNET DETERGENTE	20	-	20	COPYRNET DETERGENTE20-
918	MONTECO s.r.l.	723	19/08/2019	BUSTE 35LT NERO (50X70)	30	nero	900	BUSTE 35LT NERO (50X70)30nero
919	MONTECO s.r.l.	724	19/08/2019	BUSTE DOG TOILETTE	-	-	2.000	BUSTE DOG TOILETTE--
920	MONTECO s.r.l.	736	22/08/2019	BUSTE BIO 110LT (70X110)	100	-	200	BUSTE BIO 110LT (70X110)100-

<b>AMBITO DI RACCOLTA OTTIMALE ARO LE/1</b>	<b>COMUNI DI CAMPI SALENTINA, GUAGNANO, NOVOLI, SALICE SALENTINO, SQUINZANO, SURBO E TREPUZZI</b>
	<b>GESTIONE D'AMBITO DI ARO</b> Responsabile Ufficio Comune di ARO: Avv. Valentino CHIRONI Responsabile Unico del Procedimento: Ing. Gianluigi RIZZO DEC Coordinatore o di I livello: Ing. Fabrizio FIORE Ditta Esecutrice: MONTECO S.R.L.

921	MONTECO s.r.l.	742	23/08/2019	BRODIBLEU PASTA	1	-	2	BRODIBLEU PASTA1-
922	MONTECO s.r.l.	744	26/08/2019	BUSTE BIO 10LT (42X42)	10	-	9.126	BUSTE BIO 10LT (42X42)10-
923	MONTECO s.r.l.	755	31/08/2019	BUSTE 35LT NERO (50X70)	30	nero	900	BUSTE 35LT NERO (50X70)30nero
924	MONTECO s.r.l.	756	31/08/2019	BUSTE BIO 10LT (42X42)	10	-	3.042	BUSTE BIO 10LT (42X42)10-
925	MONTECO s.r.l.	758	02/09/2019	PERMEX	10	-	20	PERMEX10-
926	MONTECO s.r.l.	771	06/09/2019	DEVICE TB-2	5	-	5	DEVICE TB-25-
927	MONTECO s.r.l.	772	06/09/2019	BUSTE BIO 10LT (42X42)	10	-	12.168	BUSTE BIO 10LT (42X42)10-
928	MONTECO s.r.l.	776	07/09/2019	LEIQUAT	1,5	-	1,5	LEIQUAT1,5-
929	MONTECO s.r.l.	777	07/09/2019	COPYRNET DETERGENTE	20	-	20	COPYRNET DETERGENTE20
930	MONTECO s.r.l.	780	09/09/2019	BUSTE BIO 10LT (42X42)	10	-	9.126	BUSTE BIO 10LT (42X42)10-
931	MONTECO s.r.l.	781	09/09/2019	BUSTE BIO 10LT (42X42)	10	-	6.084	BUSTE BIO 10LT (42X42)10-
932	MONTECO s.r.l.	782	09/09/2019	BUSTE 140LT NERO (90X120)	160	nero	200	BUSTE 140LT NERO (90X120)160nero
933	MONTECO s.r.l.	802	11/09/2019	ICJSTERIL	10	-	10	ICJSTERIL10-
934	MONTECO s.r.l.	806	12/09/2019	BUSTE BIO 10LT (42X42)	10	-	12.168	BUSTE BIO 10LT (42X42)10-
935	MONTECO s.r.l.	813	16/09/2019	BUSTE BIO 10LT (42X42)	10	-	9.126	BUSTE BIO 10LT (42X42)10-
936	MONTECO s.r.l.	813	16/09/2019	BUSTE BIO 110LT (70X110)	100	-	400	BUSTE BIO 110LT (70X110)100-
937	MONTECO s.r.l.	815	17/09/2019	BUSTE BIO 10LT (42X42)	10	-	9.126	BUSTE BIO 10LT (42X42)10-
938	MONTECO s.r.l.	818	17/09/2019	BUSTE 140LT NERO (90X120)	160	nero	200	BUSTE 140LT NERO (90X120)160nero
939	MONTECO s.r.l.	818	17/09/2019	BUSTE 35LT NERO (50X70)	30	nero	900	BUSTE 35LT NERO (50X70)30nero
940	MONTECO s.r.l.	818	17/09/2019	BUSTE DOG TOILETTE	-	-	1.000	BUSTE DOG TOILETTE--
941	MONTECO s.r.l.	818	17/09/2019	BUSTE BIO 110LT (70X110)	100	-	400	BUSTE BIO 110LT (70X110)100-
942	MONTECO s.r.l.	823	18/09/2019	BUSTE BIO 110LT (70X110)	100	-	250	BUSTE BIO 110LT (70X110)100-
943	MONTECO s.r.l.	824	18/09/2019	BUSTE 140LT NERO (90X120)	160	nero	200	BUSTE 140LT NERO (90X120)160nero
944	MONTECO s.r.l.	825	18/09/2019	BUSTE 140LT NERO (90X120)	160	nero	200	BUSTE 140LT NERO (90X120)160nero
945	MONTECO s.r.l.	827	18/09/2019	BUSTE BIO 10LT (42X42)	10	-	9.126	BUSTE BIO 10LT (42X42)10-

<b>AMBITO DI RACCOLTA OTTIMALE ARO LE/1</b>	<b>COMUNI DI CAMPI SALENTINA, GUAGNANO, NOVOLI, SALICE SALENTINO, SQUINZANO, SURBO E TREPUIZZI</b>
	<b>GESTIONE D'AMBITO DI ARO</b> Responsabile Ufficio Comune di ARO: Avv. Valentino CHIRONI Responsabile Unico del Procedimento: Ing. Gianluigi RIZZO DEC Coordinatore o di I livello: Ing. Fabrizio FIORE Ditta Esecutrice: MONTECO S.R.L.

946	MONTECO s.r.l.	827	18/09/2019	BUSTE BIO 110LT (70X110)	100	-	400	BUSTE BIO 110LT (70X110)100-
947	MONTECO s.r.l.	836	23/09/2019	BUSTE BIO 10LT (42X42)	10	-	8.424	BUSTE BIO 10LT (42X42)10-
948	MONTECO s.r.l.	856	30/09/2019	BUSTE BIO 50LT (63X72)	50	-	1.500	BUSTE BIO 50LT (63X72)50-
949	MONTECO s.r.l.	858	01/10/2019	BUSTE BIO 10LT (42X42)	10	-	7.722	BUSTE BIO 10LT (42X42)10-
950	MONTECO s.r.l.	861	01/10/2019	BUSTE 140LT NERO (90X120)	160	nero	200	BUSTE 140LT NERO (90X120)160nero
951	MONTECO s.r.l.	863	02/10/2019	BUSTE BIO 10LT (42X42)	10	-	10.296	BUSTE BIO 10LT (42X42)10-
952	MONTECO s.r.l.	867	02/10/2019	BUSTE BIO 10LT (42X42)	10	-	10.296	BUSTE BIO 10LT (42X42)10-
953	MONTECO s.r.l.	870	02/10/2019	COPYRNET DETERGENTE	20	-	20	COPYRNET DETERGENTE20-
954	MONTECO s.r.l.	871	03/10/2019	BUSTE BIO 10LT (42X42)	10	-	12.870	BUSTE BIO 10LT (42X42)10-
955	MONTECO s.r.l.	877	04/10/2019	BUSTE BIO 10LT (42X42)	10	-	12.168	BUSTE BIO 10LT (42X42)10-
956	MONTECO s.r.l.	880	04/10/2019	BUSTE 140LT NERO (90X120)	160	nero	200	BUSTE 140LT NERO (90X120)160nero
957	MONTECO s.r.l.	881	04/10/2019	BUSTE DOG TOILETTE	-	-	1.000	BUSTE DOG TOILETTE--
958	MONTECO s.r.l.	882	05/10/2019	BUSTE BIO 10LT (42X42)	10	-	15.210	BUSTE BIO 10LT (42X42)10-
959	MONTECO s.r.l.	884	07/10/2019	BUSTE BIO 10LT (42X42)	10	-	12.875	BUSTE BIO 10LT (42X42)10-
960	MONTECO s.r.l.	890	08/10/2019	COPYRNET DETERGENTE	20	-	20	COPYRNET DETERGENTE20-
961	MONTECO s.r.l.	892	09/10/2019	BUSTE BIO 10LT (42X42)	10	-	5.148	BUSTE BIO 10LT (42X42)10-
962	MONTECO s.r.l.	893	09/10/2019	BUSTE BIO 10LT (42X42)	10	-	5.148	BUSTE BIO 10LT (42X42)10-
963	MONTECO s.r.l.	905	11/10/2019	BUSTE BIO 10LT (42X42)	10	-	5.148	BUSTE BIO 10LT (42X42)10-
964	MONTECO s.r.l.	913	14/10/2019	BUSTE BIO 10LT (42X42)	10	-	5.148	BUSTE BIO 10LT (42X42)10-
965	MONTECO s.r.l.	918	15/10/2019	BUSTE 140LT NERO (90X120)	160	nero	200	BUSTE 140LT NERO (90X120)160nero
966	MONTECO s.r.l.	918	15/10/2019	BUSTE 35LT NERO (50X70)	30	nero	900	BUSTE 35LT NERO (50X70)30nero
967	MONTECO s.r.l.	921	16/10/2019	BUSTE 140LT NERO (90X120)	160	nero	200	BUSTE 140LT NERO (90X120)160nero
968	MONTECO s.r.l.	924	16/10/2019	BUSTE BIO 10LT (42X42)	10	-	7.722	BUSTE BIO 10LT (42X42)10-
969	MONTECO s.r.l.	925	16/10/2019	BUSTE BIO 10LT (42X42)	10	-	5.148	BUSTE BIO 10LT (42X42)10-
970	MONTECO s.r.l.	927	16/10/2019	BUSTE 140LT NERO (90X120)	160	nero	200	BUSTE 140LT NERO (90X120)160nero

<b>AMBITO DI RACCOLTA OTTIMALE ARO LE/1</b>	<b>COMUNI DI CAMPI SALENTINA, GUAGNANO, NOVOLI, SALICE SALENTINO, SQUINZANO, SURBO E TREPUIZZI</b>
	<b>GESTIONE D'AMBITO DI ARO</b> Responsabile Ufficio Comune di ARO: Avv. Valentino CHIRONI Responsabile Unico del Procedimento: Ing. Gianluigi RIZZO DEC Coordinatore o di I livello: Ing. Fabrizio FIORE Ditta Esecutrice: MONTECO S.R.L.

971	MONTECO s.r.l.	927	16/10/2019	BUSTE 35LT NERO (50X70)	30	nero	900	BUSTE 35LT NERO (50X70)30nero
972	MONTECO s.r.l.	929	16/10/2019	BUSTE 140LT NERO (90X120)	160	nero	200	BUSTE 140LT NERO (90X120)160nero
973	MONTECO s.r.l.	929	16/10/2019	BUSTE 35LT NERO (50X70)	30	nero	900	BUSTE 35LT NERO (50X70)30nero
974	MONTECO s.r.l.	932	17/10/2019	BUSTE BIO 10LT (42X42)	10	-	5.148	BUSTE BIO 10LT (42X42)10-
975	MONTECO s.r.l.	933	17/10/2019	BUSTE BIO 10LT (42X42)	10	-	10.296	BUSTE BIO 10LT (42X42)10-
976	MONTECO s.r.l.	934	17/10/2019	COPYRNET DETERGENTE	20	-	20	COPYRNET DETERGENTE20-
977	MONTECO s.r.l.	937	18/10/2019	BUSTE BIO 10LT (42X42)	10	-	10.296	BUSTE BIO 10LT (42X42)10-
978	MONTECO s.r.l.	943	18/10/2019	COPYRNET DETERGENTE	20	-	20	COPYRNET DETERGENTE20-
979	MONTECO s.r.l.	947	21/10/2019	BUSTE BIO 10LT (42X42)	10	-	10.296	BUSTE BIO 10LT (42X42)10-
980	MONTECO s.r.l.	955	22/10/2019	BUSTE BIO 10LT (42X42)	10	-	10.296	BUSTE BIO 10LT (42X42)10-
981	MONTECO s.r.l.	964	23/10/2019	BUSTE BIO 10LT (42X42)	10	-	7.722	BUSTE BIO 10LT (42X42)10-
982	MONTECO s.r.l.	969	24/10/2019	BUSTE BIO 10LT (42X42)	10	-	7.722	BUSTE BIO 10LT (42X42)10-
983	MONTECO s.r.l.	969	24/10/2019	BUSTE 140LT NERO (90X120)	160	nero	200	BUSTE 140LT NERO (90X120)160nero
984	MONTECO s.r.l.	970	24/10/2019	BUSTE BIO 10LT (42X42)	10	-	7.722	BUSTE BIO 10LT (42X42)10-
985	MONTECO s.r.l.	976	28/10/2019	BUSTE BIO 10LT (42X42)	10	-	10.296	BUSTE BIO 10LT (42X42)10-
986	MONTECO s.r.l.	977	28/10/2019	BUSTE BIO 110LT (70X110)	100	-	400	BUSTE BIO 110LT (70X110)100-
987	MONTECO s.r.l.	988	29/10/2019	BUSTE BIO 10LT (42X42)	10	-	7.722	BUSTE BIO 10LT (42X42)10-
988	MONTECO s.r.l.	989	30/10/2019	BUSTE BIO 10LT (42X42)	10	-	2.574	BUSTE BIO 10LT (42X42)10-
989	MONTECO s.r.l.	989	30/10/2019	BUSTE BIO 110LT (70X110)	100	-	400	BUSTE BIO 110LT (70X110)100-
990	MONTECO s.r.l.	990	30/10/2019	BUSTE BIO 10LT (42X42)	10	-	2.574	BUSTE BIO 10LT (42X42)10-
991	MONTECO s.r.l.	990	30/10/2019	BUSTE BIO 110LT (70X110)	100	-	400	BUSTE BIO 110LT (70X110)100-
992	MONTECO s.r.l.	1005	31/10/2019	BUSTE 140LT NERO (90X120)	160	nero	200	BUSTE 140LT NERO (90X120)160nero
993	MONTECO s.r.l.	1005	31/10/2019	BUSTE 35LT NERO (50X70)	30	nero	900	BUSTE 35LT NERO (50X70)30nero
994	MONTECO s.r.l.	1011	06/11/2019	BUSTE BIO 10LT (42X42)	10	-	7.722	BUSTE BIO 10LT (42X42)10-
995	MONTECO s.r.l.	1013	06/11/2019	BUSTE BIO 10LT (42X42)	10	-	2.574	BUSTE BIO 10LT (42X42)10-

<b>AMBITO DI RACCOLTA OTTIMALE ARO LE/1</b>	<b>COMUNI DI CAMPI SALENTINA, GUAGNANO, NOVOLI, SALICE SALENTINO, SQUINZANO, SURBO E TREPUIZZI</b>
	<b>GESTIONE D'AMBITO DI ARO</b> Responsabile Ufficio Comune di ARO: Avv. Valentino CHIRONI Responsabile Unico del Procedimento: Ing. Gianluigi RIZZO DEC Coordinatore o di I livello: Ing. Fabrizio FIORE Ditta Esecutrice: MONTECO S.R.L.

996	MONTECO s.r.l.	1018	07/11/2019	BUSTE BIO 10LT (42X42)	10	-	5.148	BUSTE BIO 10LT (42X42)10-
997	MONTECO s.r.l.	1022	08/11/2019	BUSTE BIO 10LT (42X42)	10	-	5.148	BUSTE BIO 10LT (42X42)10-
998	MONTECO s.r.l.	1027	11/11/2019	BUSTE BIO 10LT (42X42)	10	-	10.296	BUSTE BIO 10LT (42X42)10-
999	MONTECO s.r.l.	1028	11/11/2019	BUSTE BIO 10LT (42X42)	10	-	7.722	BUSTE BIO 10LT (42X42)10-
1000	MONTECO s.r.l.	1038	14/11/2019	BUSTE BIO 110LT (70X110)	100	-	400	BUSTE BIO 110LT (70X110)100-
1001	MONTECO s.r.l.	1040	14/11/2019	BUSTE 140LT NERO (90X120)	160	nero	200	BUSTE 140LT NERO (90X120)160nero
1002	MONTECO s.r.l.	1046	18/11/2019	BUSTE BIO 10LT (42X42)	10	-	7.722	BUSTE BIO 10LT (42X42)10-
1003	MONTECO s.r.l.	1047	18/11/2019	BUSTE BIO 10LT (42X42)	10	-	10.296	BUSTE BIO 10LT (42X42)10-
1004	MONTECO s.r.l.	1048	18/11/2019	BUSTE BIO 10LT (42X42)	10	-	7.722	BUSTE BIO 10LT (42X42)10-
1005	MONTECO s.r.l.	1049	18/11/2019	BUSTE BIO 10LT (42X42)	10	-	2.574	BUSTE BIO 10LT (42X42)10-
1006	MONTECO s.r.l.	1050	18/11/2019	BUSTE BIO 10LT (42X42)	10	-	5.148	BUSTE BIO 10LT (42X42)10-
1007	MONTECO s.r.l.	1051	18/11/2019	BUSTE BIO 10LT (42X42)	10	-	7.722	BUSTE BIO 10LT (42X42)10-
1008	MONTECO s.r.l.	1051	18/11/2019	BUSTE BIO 110LT (70X110)	100	-	400	BUSTE BIO 110LT (70X110)100-
1009	MONTECO s.r.l.	1052	18/11/2019	BUSTE 35LT NERO (50X70)	30	nero	900	BUSTE 35LT NERO (50X70)30nero
1010	MONTECO s.r.l.	1053	18/11/2019	BUSTE BIO 10LT (42X42)	10	-	7.722	BUSTE BIO 10LT (42X42)10-
1011	MONTECO s.r.l.	1054	18/11/2019	BUSTE BIO 10LT (42X42)	10	-	5.148	BUSTE BIO 10LT (42X42)10-
1012	MONTECO s.r.l.	1055	18/11/2019	BUSTE BIO 10LT (42X42)	10	-	5.148	BUSTE BIO 10LT (42X42)10-
1013	MONTECO s.r.l.	1056	18/11/2019	BUSTE BIO 10LT (42X42)	10	-	7.722	BUSTE BIO 10LT (42X42)10-
1014	MONTECO s.r.l.	1057	18/11/2019	BUSTE BIO 10LT (42X42)	10	-	10.296	BUSTE BIO 10LT (42X42)10-
1015	MONTECO s.r.l.	1058	18/11/2019	BUSTE BIO 10LT (42X42)	10	-	10.296	BUSTE BIO 10LT (42X42)10-
1016	MONTECO s.r.l.	1059	18/11/2019	BUSTE 140LT NERO (90X120)	160	nero	200	BUSTE 140LT NERO (90X120)160nero
1017	MONTECO s.r.l.	1073	20/11/2019	BUSTE 35LT NERO (50X70)	30	nero	900	BUSTE 35LT NERO (50X70)30nero
1018	MONTECO s.r.l.	1084	26/11/2019	BUSTE BIO 10LT (42X42)	10	-	10.296	BUSTE BIO 10LT (42X42)10-
1019	MONTECO s.r.l.	1085	26/11/2019	BUSTE BIO 10LT (42X42)	10	-	10.296	BUSTE BIO 10LT (42X42)10-
1020	MONTECO s.r.l.	1086	26/11/2019	BUSTE BIO 10LT (42X42)	10	-	7.722	BUSTE BIO 10LT (42X42)10-



<b>AMBITO DI RACCOLTA OTTIMALE ARO LE/1</b>	<b>COMUNI DI CAMPI SALENTINA, GUAGNANO, NOVOLI, SALICE SALENTINO, SQUINZANO, SURBO E TREPUIZZI</b>
	<b>GESTIONE D'AMBITO DI ARO</b> Responsabile Ufficio Comune di ARO: Avv. Valentino CHIRONI Responsabile Unico del Procedimento: Ing. Gianluigi RIZZO DEC Coordinatore o di I livello: Ing. Fabrizio FIORE Ditta Esecutrice: MONTECO S.R.L.

1021	MONTECO s.r.l.	1087	26/11/2019	BUSTE BIO 10LT (42X42)	10	-	5.148	BUSTE BIO 10LT (42X42)10-
1022	MONTECO s.r.l.	1088	26/11/2019	BUSTE BIO 10LT (42X42)	10	-	5.148	BUSTE BIO 10LT (42X42)10-
1023	MONTECO s.r.l.	1089	26/11/2019	BUSTE BIO 10LT (42X42)	10	-	7.722	BUSTE BIO 10LT (42X42)10-
1024	MONTECO s.r.l.	1090	26/11/2019	BUSTE BIO 10LT (42X42)	10	-	7.722	BUSTE BIO 10LT (42X42)10-
1025	MONTECO s.r.l.	1096	28/11/2019	BUSTE 35LT NERO (50X70)	30	nero	900	BUSTE 35LT NERO (50X70)30nero
1026	MONTECO s.r.l.	1100	29/11/2019	BUSTE 140LT NERO (90X120)	160	nero	200	BUSTE 140LT NERO (90X120)160nero
1027	MONTECO s.r.l.	1112	03/12/2019	BUSTE BIO 10LT (42X42)	10	-	10.296	BUSTE BIO 10LT (42X42)10-
1028	MONTECO s.r.l.	1113	03/12/2019	BUSTE BIO 10LT (42X42)	10	-	10.296	BUSTE BIO 10LT (42X42)10-
1029	MONTECO s.r.l.	1114	03/12/2019	BUSTE BIO 10LT (42X42)	10	-	7.722	BUSTE BIO 10LT (42X42)10-
1030	MONTECO s.r.l.	1115	03/12/2019	BUSTE BIO 10LT (42X42)	10	-	5.148	BUSTE BIO 10LT (42X42)10-
1031	MONTECO s.r.l.	1116	03/12/2019	BUSTE BIO 10LT (42X42)	10	-	5.148	BUSTE BIO 10LT (42X42)10-
1032	MONTECO s.r.l.	1117	03/12/2019	BUSTE BIO 10LT (42X42)	10	-	7.722	BUSTE BIO 10LT (42X42)10-
1033	MONTECO s.r.l.	1118	03/12/2019	BUSTE BIO 10LT (42X42)	10	-	7.722	BUSTE BIO 10LT (42X42)10-
1034	MONTECO s.r.l.	1127	07/12/2019	BUSTE 140LT NERO (90X120)	160	nero	200	BUSTE 140LT NERO (90X120)160nero
1035	MONTECO s.r.l.	1130	10/12/2019	BUSTE BIO 10LT (42X42)	10	-	10.296	BUSTE BIO 10LT (42X42)10-
1036	MONTECO s.r.l.	1131	10/12/2019	BUSTE BIO 10LT (42X42)	10	-	10.296	BUSTE BIO 10LT (42X42)10-
1037	MONTECO s.r.l.	1132	10/12/2019	BUSTE BIO 10LT (42X42)	10	-	7.722	BUSTE BIO 10LT (42X42)10-
1038	MONTECO s.r.l.	1133	10/12/2019	BUSTE BIO 10LT (42X42)	10	-	7.722	BUSTE BIO 10LT (42X42)10-
1039	MONTECO s.r.l.	1134	10/12/2019	BUSTE BIO 10LT (42X42)	10	-	7.722	BUSTE BIO 10LT (42X42)10-
1040	MONTECO s.r.l.	1135	10/12/2019	BUSTE BIO 10LT (42X42)	10	-	5.148	BUSTE BIO 10LT (42X42)10-
1041	MONTECO s.r.l.	1136	10/12/2019	BUSTE BIO 10LT (42X42)	10	-	5.148	BUSTE BIO 10LT (42X42)10-
1042	MONTECO s.r.l.	1153	14/12/2019	BUSTE 140LT NERO (90X120)	160	nero	200	BUSTE 140LT NERO (90X120)160nero
1043	MONTECO s.r.l.	1155	16/12/2019	BUSTE BIO 110LT (70X110)	100	-	400	BUSTE BIO 110LT (70X110)100-
1044	MONTECO s.r.l.	1156	16/12/2019	BUSTE BIO 110LT (70X110)	100	-	400	BUSTE BIO 110LT (70X110)100-
1045	MONTECO s.r.l.	1157	16/12/2019	BUSTE BIO 110LT (70X110)	100	-	400	BUSTE BIO 110LT (70X110)100-

<b>AMBITO DI RACCOLTA OTTIMALE ARO LE/1</b>	<b>COMUNI DI CAMPI SALENTINA, GUAGNANO, NOVOLI, SALICE SALENTINO, SQUINZANO, SURBO E TREPUIZZI</b>
	<b>GESTIONE D'AMBITO DI ARO</b> Responsabile Ufficio Comune di ARO: Avv. Valentino CHIRONI Responsabile Unico del Procedimento: Ing. Gianluigi RIZZO DEC Coordinatore o di I livello: Ing. Fabrizio FIORE Ditta Esecutrice: MONTECO S.R.L.

1046	MONTECO s.r.l.	1160	17/12/2019	BUSTE BIO 10LT (42X42)	10	-	10.296	BUSTE BIO 10LT (42X42)10-
1047	MONTECO s.r.l.	1160	17/12/2019	BUSTE BIO 10LT (42X42)	10	-	10.296	BUSTE BIO 10LT (42X42)10-
1048	MONTECO s.r.l.	1162	17/12/2019	BUSTE BIO 10LT (42X42)	10	-	7.722	BUSTE BIO 10LT (42X42)10-
1049	MONTECO s.r.l.	1162	17/12/2019	BUSTE BIO 110LT (70X110)	100	-	400	BUSTE BIO 110LT (70X110)100-
1050	MONTECO s.r.l.	1163	17/12/2019	BUSTE BIO 10LT (42X42)	10	-	7.722	BUSTE BIO 10LT (42X42)10-
1051	MONTECO s.r.l.	1163	17/12/2019	BUSTE BIO 110LT (70X110)	100	-	400	BUSTE BIO 110LT (70X110)100-
1052	MONTECO s.r.l.	1164	17/12/2019	BUSTE BIO 10LT (42X42)	10	-	7.722	BUSTE BIO 10LT (42X42)10-
1053	MONTECO s.r.l.	1164	17/12/2019	BUSTE BIO 110LT (70X110)	100	-	400	BUSTE BIO 110LT (70X110)100-
1054	MONTECO s.r.l.	1165	17/12/2019	BUSTE BIO 10LT (42X42)	10	-	5.148	BUSTE BIO 10LT (42X42)10-
1055	MONTECO s.r.l.	1165	17/12/2019	BUSTE BIO 110LT (70X110)	100	-	400	BUSTE BIO 110LT (70X110)100-
1056	MONTECO s.r.l.	1166	17/12/2019	BUSTE BIO 10LT (42X42)	10	-	5.148	BUSTE BIO 10LT (42X42)10-
1057	MONTECO s.r.l.	387	01/04/2020	COPYRNET DETERGENTE	20	-	20	COPYRNET DETERGENTE20-
1058	MONTECO s.r.l.	388	01/04/2020	COPYRNET DETERGENTE	20	-	40	COPYRNET DETERGENTE20-
1059	MONTECO s.r.l.	389	01/04/2020	COPYRNET DETERGENTE	20	-	20	COPYRNET DETERGENTE20-
1060	MONTECO s.r.l.	390	01/04/2020	COPYRNET DETERGENTE	20	-	20	COPYRNET DETERGENTE20-
1061	MONTECO s.r.l.	235	10/03/2020	NEBULIZZATORE ELETTRICO	-	-	1	NEBULIZZATORE ELETTRICO--
1062	MONTECO s.r.l.	235	10/03/2020	MATRICOLA 41862 HURRICANE ULTRA	-	-	-	MATRICOLA 41862 HURRICANE ULTRA--
1063	MONTECO s.r.l.	207	06/03/2020	DEVICE TB-2	5	-	5	DEVICE TB-25-
1064	MONTECO s.r.l.	207	06/03/2020	BRODIBLEU PASTA	20	-	20	BRODIBLEU PASTA20-
1065	MONTECO s.r.l.	208	06/03/2020	DEVICE TB-2	5	-	5	DEVICE TB-25-
1066	MONTECO s.r.l.	208	06/03/2020	BRODIBLEU PASTA	20	-	20	BRODIBLEU PASTA20-
1067	MONTECO s.r.l.	209	06/03/2020	DEVICE TB-2	5	-	5	DEVICE TB-25-
1068	MONTECO s.r.l.	210	06/03/2020	DEVICE TB-2	5	-	5	DEVICE TB-25-
1069	MONTECO s.r.l.	211	06/03/2020	BRODIBLEU PASTA	20	-	20	BRODIBLEU PASTA20-
1070	MONTECO s.r.l.	220	06/03/2020	AMBIENTE DETERGENTE	1	-	1	AMBIENTE DETERGENTE

<b>AMBITO DI RACCOLTA OTTIMALE ARO LE/1</b>	<b>COMUNI DI CAMPI SALENTINA, GUAGNANO, NOVOLI, SALICE SALENTINO, SQUINZANO, SURBO E TREPUIZZI</b>
	<b>GESTIONE D'AMBITO DI ARO</b> Responsabile Ufficio Comune di ARO: Avv. Valentino CHIRONI Responsabile Unico del Procedimento: Ing. Gianluigi RIZZO DEC Coordinatore o di I livello: Ing. Fabrizio FIORE Ditta Esecutrice: MONTECO S.R.L.

				DISINFETTANTE				DISINFETTANTE1-
1071	MONTECO s.r.l.	218	06/03/2020	AMBIENTE DETERGENTE DISINFETTANTE	1	-	1	AMBIENTE DETERGENTE DISINFETTANTE1-
1072	MONTECO s.r.l.	219	06/03/2020	AMBIENTE DETERGENTE DISINFETTANTE	1	-	1	AMBIENTE DETERGENTE DISINFETTANTE1-
1073	MONTECO s.r.l.	217	06/03/2020	AMBIENTE DETERGENTE DISINFETTANTE	1	-	1	AMBIENTE DETERGENTE DISINFETTANTE1-
1074	MONTECO s.r.l.	216	06/03/2020	AMBIENTE DETERGENTE DISINFETTANTE	1	-	1	AMBIENTE DETERGENTE DISINFETTANTE1-
1075	MONTECO s.r.l.	215	06/03/2020	AMBIENTE DETERGENTE DISINFETTANTE	1	-	1	AMBIENTE DETERGENTE DISINFETTANTE1-
1076	MONTECO s.r.l.	214	06/03/2020	AMBIENTE DETERGENTE DISINFETTANTE	1	-	1	AMBIENTE DETERGENTE DISINFETTANTE1-
1077	MONTECO s.r.l.	354	23/03/2020	COPYRNET DETERGENTE	20	-	20	COPYRNET DETERGENTE20-
1078	MONTECO s.r.l.	293	16/03/2020	COPYRNET DETERGENTE	20	-	20	COPYRNET DETERGENTE20-
1079	MONTECO s.r.l.	292	16/03/2020	COPYRNET DETERGENTE	20	-	20	COPYRNET DETERGENTE20-
1080	MONTECO s.r.l.	294	16/03/2020	COPYRNET DETERGENTE	20	-	20	COPYRNET DETERGENTE20-
1081	MONTECO s.r.l.	353	23/03/2020	COPYRNET DETERGENTE	20	-	20	COPYRNET DETERGENTE20-
1082	MONTECO s.r.l.	352	23/03/2020	COPYRNET DETERGENTE	20	-	20	COPYRNET DETERGENTE20-
1083	MONTECO s.r.l.	351	23/03/2020	COPYRNET DETERGENTE	20	-	20	COPYRNET DETERGENTE20-
1084	MONTECO s.r.l.	360	24/03/2020	COPYRNET DETERGENTE	20	-	20	COPYRNET DETERGENTE20-
1085	MONTECO s.r.l.	361	24/03/2020	COPYRNET DETERGENTE	20	-	20	COPYRNET DETERGENTE20-
1086	MONTECO s.r.l.	359	24/03/2020	COPYRNET DETERGENTE	20	-	40	COPYRNET DETERGENTE20-
1087	MONTECO s.r.l.	362	24/03/2020	COPYRNET DETERGENTE	20	-	20	COPYRNET DETERGENTE20-
1088	MONTECO s.r.l.	255	11/03/2020	GEL IGIENIZZANTE MANI	5	-	5	GEL IGIENIZZANTE MANI 5-
1089	MONTECO s.r.l.	251	11/03/2020	GEL IGIENIZZANTE MANI	5	-	5	GEL IGIENIZZANTE MANI 5-

<b>AMBITO DI RACCOLTA OTTIMALE ARO LE/1</b>	<b>COMUNI DI CAMPI SALENTINA, GUAGNANO, NOVOLI, SALICE SALENTINO, SQUINZANO, SURBO E TREPUIZZI</b>
	<b>GESTIONE D'AMBITO DI ARO</b> Responsabile Ufficio Comune di ARO: Avv. Valentino CHIRONI Responsabile Unico del Procedimento: Ing. Gianluigi RIZZO DEC Coordinatore o di I livello: Ing. Fabrizio FIORE Ditta Esecutrice: MONTECO S.R.L.

1090	MONTECO s.r.l.	252	11/03/2020	GEL IGIENIZZANTE MANI	5	-	5	GEL IGIENIZZANTE MANI 5-
1091	MONTECO s.r.l.	257	11/03/2020	GEL IGIENIZZANTE MANI	5	-	5	GEL IGIENIZZANTE MANI 5-
1092	MONTECO s.r.l.	256	11/03/2020	GEL IGIENIZZANTE MANI	5	-	5	GEL IGIENIZZANTE MANI 5-
1093	MONTECO s.r.l.	254	11/03/2020	GEL IGIENIZZANTE MANI	5	-	5	GEL IGIENIZZANTE MANI 5-
1094	MONTECO s.r.l.	253	11/03/2020	GEL IGIENIZZANTE MANI	5	-	5	GEL IGIENIZZANTE MANI 5-
1095	MONTECO s.r.l.	119	06/02/2020	BUSTE NERE 50X70	30	nero	900	BUSTE NERE 50X7030nero

<p style="text-align: center;"><b>AMBITO DI RACCOLTA OTTIMALE ARO LE/1</b></p>	<p style="text-align: center;"><b>COMUNI DI CAMPI SALENTINA, GUAGNANO, NOVOLI, SALICE SALENTINO, SQUINZANO, SURBO E TREPZZI</b></p>
	<p style="text-align: center;"><b>GESTIONE D'AMBITO DI ARO</b>  Responsabile Ufficio Comune di ARO: Avv. Valentino CHIRONI  Responsabile Unico del Procedimento: Ing. Gianluigi RIZZO  DEC Coordinatore o di I livello: Ing. Fabrizio FIORE  Ditta Esecutrice: MONTECO S.R.L.</p>

Sulla scorta della tabella riepilogativa sopra riportata, aggiornata alla data odierna, lo scrivente si riserva nel corso dell'appalto di verificare la consistenza delle forniture di materiali di consumo effettuate, in termini di numero e caratteristiche tecniche, al fine di valutarne la corrispondenza rispetto ai documenti contrattuali e discernere i materiali di consumo forniti da quelli ancora da fornirsi.

**Stato di implementazione dei servizi appaltati**

Si ribadisce quanto già rappresentato nella precedente Relazione del 16.02.2020, in riferimento all'attività di controllo e monitoraggio sul campo volta a verificare la effettiva attivazione di ogni singolo servizio previsto da progetto/offerta tecnica da parte di MONTECO s.r.l. (assieme ad i relativi standard prestazionali di qualità).

Oververo, nelle more della nomina dei nuovi DEC operativi o di II livello da parte di ciascun Comune facente parte di A.R.O., il sottoscritto si è avvalso temporaneamente del supporto dei Responsabili Comunali settoriali ai quali è stato fatto riferimento, seppur con le difficoltà del caso, per i compiti "operativi" attribuiti dal Decreto Commissario ad Acta n.100 del 29.10.2019.

Fatte salve le informazioni di carattere generale sullo stato di implementazione dei servizi appaltati a MONTECO s.r.l., menzionate nella precedente relazione, si forniscono di seguito ulteriori aggiornamenti relativamente alla fattispecie in oggetto.

Giusta nota PEC del 28.02.2020, il sottoscritto convocava i Responsabili Comunali, assolvienti temporaneamente alle funzioni di DEC operativi, per il giorno 12 marzo 2020, h. 15:30, presso la sede municipale del Comune di Surbo, al fine di proseguire con la pianificazione della fase successiva delle attività da espletarsi, inerente per l'appunto il controllo e monitoraggio diretto, sul territorio, delle prestazioni oggetto di appalto.

Giusta nota PEC del 09.03.2020, il sottoscritto, in ottemperanza alla funzione attribuita dal Decreto n.100 al DEC coordinatore di "accertare e verificare la predisposizione da parte dei DEC operativi, con la stessa periodicità della fatturazione contrattuale, dei certificati di pagamento dei ratei del canone d'appalto spettanti all'appaltatore", chiedeva ai Responsabili Comunali di trasmettere i Certificati di verifica di conformità delle prestazioni espletate da Monteco s.r.l. nel mese di

<p style="text-align: center;"><b>AMBITO DI RACCOLTA OTTIMALE ARO LE/1</b></p>	<p style="text-align: center;"><b>COMUNI DI CAMPI SALENTINA, GUAGNANO, NOVOLI, SALICE SALENTINO, SQUINZANO, SURBO E TREPZZI</b></p>
	<p style="text-align: center;"><b>GESTIONE D'AMBITO DI ARO</b>  Responsabile Ufficio Comune di ARO: Avv. Valentino CHIRONI  Responsabile Unico del Procedimento: Ing. Gianluigi RIZZO  DEC Coordinatore o di I livello: Ing. Fabrizio FIORE  Ditta Esecutrice: MONTECO S.R.L.</p>

febbraio 2020, al fine di sottoporli alla visione e sottoscrizione da parte dello scrivente e consentire le liquidazioni del canone mensile in questione, da parte di ciascun Comune.

Contestualmente si chiedeva, invece, alla ditta MONTECO s.r.l. il rispetto puntuale delle tempistiche di trasmissione della documentazione ex art. 10 del CSA, da inviarsi anche allo scrivente. La MONTECO s.r.l. evadeva regolarmente, a partire dal mese di febbraio 2020, la richiesta documentale rivolte.

Giusta ulteriore nota PEC del 09.03.2020, lo scrivente, di comune accordo col Responsabile dell'Ufficio Comune di A.R.O., avv. Valentino Chironi, comunicava ai Responsabili Comunali la necessità di rinviare la riunione del 12 marzo 2020, causa emergenza epidemiologica da COVID-19, a data da destinarsi. Si richiama, comunque, la necessità di proseguire spedatamente le attività afferenti il controllo dell'esecuzione del contratto vigente, avvalendosi delle forme di comunicazione "da remoto".

Tramite nota PEC del 30.03.2020, il sottoscritto, richiamando l'art.6 – *Direzione per l'esecuzione del Contratto* del contratto d'appalto Rep.n.643 del 29.03.2017 che tanto dispone: "*La verifica della regolarità della esecuzione dei servizi previsti nel presente contratto è demandata alla Direzione dell'Esecuzione del Contratto...omissis...al cui funzionamento concorreranno i singoli Comuni dell'A.R.O. LE 1, nominando ciascuno un Assistente alla Direzione dell'Esecuzione del Contratto a cui verranno affidate, per iscritto, una o più delle attività di competenza della D.E.C.*", sollecitava i Responsabili Comunali a trasmettere i certificati di verifica di conformità di cui alla precedente nota PEC del 09.03.2020 ed, al fine di semplificare l'attività di questi ultimi, trasmetteva in allegato dei format standard di base da utilizzare.

I Responsabili Comunali di tutti i sette Comuni di A.R.O. riscontravano la predetta richiesta del sottoscritto, certificando il regolare espletamento dei servizi appaltati, da parte di MONTECO s.r.l., in febbraio 2020.

Risulta necessario segnalare il caso di specie rilevato a Campi Salentina.

Tramite nota mail del 08 aprile 2020, alcuni Consiglieri Comunali di Campi Salentina segnalavano i propri dubbi in ordine al regolare espletamento da parte di MONTECO s.r.l. del servizio di "Noleggio di droni per l'individuazione di cumuli di rifiuti abbandonati sul territorio comunale" che prevede, ai sensi dei documenti contrattuali, l'esecuzione di n.6 voli/anno di mezz'ora

<p style="text-align: center;"><b>AMBITO DI RACCOLTA OTTIMALE ARO LE/1</b></p>	<p style="text-align: center;"><b>COMUNI DI CAMPI SALENTINA, GUAGNANO, NOVOLI, SALICE SALENTINO, SQUINZANO, SURBO E TREPZZI</b></p>
	<p style="text-align: center;"><b>GESTIONE D'AMBITO DI ARO</b>  Responsabile Ufficio Comune di ARO: Avv. Valentino CHIRONI  Responsabile Unico del Procedimento: Ing. Gianluigi RIZZO  DEC Coordinatore o di I livello: Ing. Fabrizio FIORE  Ditta Esecutrice: MONTECO S.R.L.</p>

ciascuno per il Comune in questione. I dubbi manifestati, per i quali son state rivolte richieste al Comune di Campi Salentina, si riferiscono ad un periodo antecedente all'insediamento dello scrivente in qualità di DEC coordinatore.

Si dà comunque atto che, per l'anno 2020, la Monteco s.r.l. ha comunicato, giuste note PEC PROT. n. MT/00452/20U del 13.02.2020 e PROT. n. MT/01331/20U del 21.04.2020, l'effettuazione dei primi due interventi di monitoraggio del territorio mediante l'impiego di droni, previsti nell'anno corrente, allegando report contenenti: caratteristiche tecniche del volo, descrizione del monitoraggio con drone e documentazione fotografica.

Giusta nota mail del 13.04.2020, alcuni consiglieri Comunali di Campi Salentina, chiedevano altresì di conoscere il Responsabile del servizio ambiente del Comune di Campi Salentina, dall'inizio del contratto, e diffidavano gli uffici competenti al pagamento di ulteriori somme in favore di Monteco s.r.l., in particolare quelle di febbraio e marzo 2020, fino a quando gli organi deputati non avessero prodotto dettagliata relazione sulla regolare esecuzione del contratto de quo.

Giusta nota PEC prot. n. 6061 del 05.05.2020, l'Ufficio Ambiente del Comune di Campi Salentina comunicava la nomina, con Decreto Sindacale n.3 del 30.04.2020, del nuovo Responsabile nella Dott.ssa Arch. Ilaria Rosa Gatto e l'affidamento dell'incarico di direttore esecutivo del Contratto di Il livello nella persona dell'ing. Maselli.

Premesso che lo scrivente ha già provveduto ad effettuare una ricognizione dettagliata in ordine agli investimenti effettuati, a livello di A.R.O., (tra cui lo stesso Comune di Campi Salentina) dalla ditta esecutrice MONTECO s.r.l., con particolare riferimento al personale assunto, sedi operative (C.C.R.) ed uffici, automezzi impiegati ed attrezzature/materiali di consumo consegnate alla data attuale, i cui esiti sono riportati nella precedente relazione del 16.02.2020 ed, aggiornati, nella presente; si rappresenta che lo scrivente ha dato disposizione al neo-insediato DEC di Il livello di Campi Salentina, ing. Maselli, di attivare il controllo "operativo" sul territorio attraverso la redazione di verbali in contraddittorio con la ditta, volti ad accertare a campione la regolarità dei servizi appaltati ed i relativi standard qualitativi (come previsto da Decreto n.100 e dalla normativa vigente di settore).

A tal proposito, giusta nota PEC del 27.04.2020, lo scrivente, in ossequio al modello organizzativo approvato con Decreto n.100 che annovera tra i compiti specifici dei DEC operativi, su

<p style="text-align: center;"><b>AMBITO DI RACCOLTA OTTIMALE ARO LE/1</b></p>	<p style="text-align: center;"><b>COMUNI DI CAMPI SALENTINA, GUAGNANO, NOVOLI, SALICE SALENTINO, SQUINZANO, SURBO E TREPUIZZI</b></p>
	<p style="text-align: center;"><b>GESTIONE D'AMBITO DI ARO</b>  Responsabile Ufficio Comune di ARO: Avv. Valentino CHIRONI  Responsabile Unico del Procedimento: Ing. Gianluigi RIZZO  DEC Coordinatore o di I livello: Ing. Fabrizio FIORE  Ditta Esecutrice: MONTECO S.R.L.</p>

coordinamento del DEC coordinatore, una serie di “attività che necessitano di una costante e continua presenza nel territorio di competenza in riferimento alla corretta esecuzione nonché alla sorveglianza e monitoraggio dei servizi espletati dal gestore...omissis..”, ha trasmesso ai Responsabili Comunali assolverti temporaneamente le funzioni di DEC operativi ed ai DEC operativi definitivamente individuati, un format di verbale che si propone di utilizzare per l'accertamento, in contraddittorio, delle prestazioni espletate da MONTECO s.r.l. in ciascun Comune di A.R.O.. Con medesima nota si proponeva che le verifiche de quo decorressero, sin dal mese di maggio 2020, e che venissero effettuate a campione sui vari servizi espletati (es: spazzamento manuale, spazzamento meccanizzato, modalità e qualità di raccolta delle varie frazioni di rifiuto presso Utenze Domestiche e Non Domestiche, lavaggio strade, ecc..) con frequenza da definirsi (es: n.1 verifica a settimana, per ciascun Ente).

Giusta nota PEC del 11.05.2020, il sottoscritto, rappresentata l'urgenza per le motivazioni su specificate, chiedeva al DEC operativo o di II livello del Comune di Campi Salentina, ing. Maselli, di trasmettere con ogni solerzia gli aggiornamenti necessari in ordine all'implementazione improcrastinabile dell'attività di monitoraggio e controllo sul territorio comunale con le modalità suggerite, nonché i primi esiti di quest'ultima, al sottoscritto ed al Responsabile del Servizio Ambiente di Campi Salentina, arch. Gatto.

L'ing. Maselli, a riscontro della succitata nota, con nota PEC del 12.05.2020, dichiarava quanto di seguito: “...omissis...il sottoscritto comunica che a decorrere da questa settimana saranno condotte, con cadenza settimanale, le attività di controllo ai sensi dell'art.10 del CSA.

*Gli esiti di tali attività saranno di volta in volta trasmessi al DEC Coordinatore ed al Comune. Si coglie l'occasione per sollecitare la trasmissione anche al sottoscritto della pianificazione settimanale da parte della Monteco S.r.l., al fine di poter programmare il monitoraggio con riferimento a tutte le attività condotte dall'Appaltatrice”.*

Lo scrivente si riserva di comunicare, non appena ricevuti, gli esiti di tali attività prettamente operative di controllo e monitoraggio sul territorio di Campi Salentina, così come sul territorio degli altri Comuni costituenti l'A.R.O. 1/LE.

Da ultimo, si rappresenta che il sottoscritto, di concerto con il Rupp, ing. Rizzo, e con il Responsabile, Avv. Chironi, individuerà prossimamente, non appena la situazione emergenziale da



<p><b>AMBITO DI RACCOLTA OTTIMALE ARO LE/1</b></p>	<p><b>COMUNI DI CAMPI SALENTINA, GUAGNANO, NOVOLI, SALICE SALENTINO, SQUINZANO, SURBO E TREPZZI</b></p>
	<p><b>GESTIONE D'AMBITO DI ARO</b>  Responsabile Ufficio Comune di ARO: Avv. Valentino CHIRONI  Responsabile Unico del Procedimento: Ing. Gianluigi RIZZO  DEC Coordinatore o di I livello: Ing. Fabrizio FIORE  Ditta Esecutrice: MONTECO S.R.L.</p>

COVID-19 lo permetterà, una data utile per la convocazione di un incontro tecnico, finalizzato alla pianificazione ancora più dettagliata delle prefate attività da espletarsi, che comunque dovranno essere avviate da ciascun Responsabile Comunale e/o DEC Operativo.

Distinti Saluti.

Il DEC Coordinatore o di I livello A.R.O. 1/LE  
Ing. Fabrizio Fiore